

数博产品体系

Supersoft Product system

【数博软件机构内部资料
版权所有 侵权必究】

数博软件产品体系

产品介绍

一、产品概述

- (一) 软件介绍 (3)
- (二) 产品分类与比较 (4)
- (三) 功能比较 (7)
- (四) 适用企业比较 (10)
- (五) 产品优势与特点 (11)

二、数博超级商人

- (一) 系统概述 (15)
- (二) 功能列表 (17)
- (三) 应用分析 (21)

三、数博 ERP 系统(S6)标准版

- (一) 系统概述 (22)
- (二) 功能列表 (26)
- (三) 系统流程 (39)
- (四) 应用分析 (44)

四、数博 ERP 系统(S6)企业版

- (一) 系统概述 (46)
- (二) 功能列表 (49)
- (三) 系统流程 (67)
- (四) 应用分析 (73)

五、数博 ERP 系统(S7)

- (一) 系统概述 (75)
- (二) 功能列表 (79)
- (三) 系统流程 (98)
- (四) 应用分析 (105)

六、数博协同平台

- (一) 系统概述 (108)
- (二) 功能列表 (111)
- (三) 应用分析 (113)

七、数博 CRM

- (一) 系统概述 (114)
- (二) 功能列表 (116)
- (三) 应用分析 (118)

八、数博电子商务门户系统

- (一) 系统概述 (118)
- (二) 功能列表 (120)
- (三) 应用分析 (122)

九、数博商业智能分析

(一) 系统概述	(123)
(二) 功能列表	(125)
(三) 系统流程	(126)
(四) 应用分析	(127)
十、数博应用虚拟化平台	
(一) 系统概述	(128)
(二) 应用价值	(129)
数博服务支持体系	
一、服务体系	
(一) 服务承诺	(129)
(二) 服务内容	(130)
(三) 服务特点	(131)
(四) 服务流程	(131)
(五) 服务标准	(132)
二、升级公告	(133)
三、常见问题：	(134)
(一) 进销存系统——(S5) 优势特点及安装使用常见问题	
(二) 数博商业智能系统 (BI) 优势特点及安装使用常见问题	
(三) 数博 ERP 系统 (S6&S7) 优势特点及安装使用常见问题	
四、如何选择适合的系统	(140)
五、如何购买系统	(141)
(一) 购买流程	(141)
(二) 订购方式	(142)
(三) 如何联系我们	(142)

产品介绍

一、产品概述

(一) 软件介绍



数博软件拥有针对中小企业信息化全系列的管理及电子商务应用软件产品：数博超级商人、数博贸易 ERP、数博 ERP；电子商务门户系统、数博协同管理平台、数博 CRM；数博商业智能分析，全程商务协同平台等产品。其功能广泛覆盖广大中小型企业中的贸易、项目、服务、生产的管理及电子商务应用需求，客户可根据实际情况按需选择。目前其产品/服务在全国 30 多个城市的广大中企业拥有数千家客户群。



支持移动办公
可跨区域使用

数博软件的所有产品都支持跨地域的移动办公，您可以很方便的管理分布在全国乃至世界各地的分公司、销售团队、经销商以及出差在外的人员，让管理无处不在。同时每个用户的企业管理软件都是一套独立的系统，安装在您自己的服务器上，客户资料和销售信息都保存在自己的服务器上，从根本上保证了数据信息的安全。

数博软件专业独特“效”的个性化产品与服务环境带来的挑战，实现革新，确保客户快速持续地所有实用性功能，并且各
实施非常方便快捷，从开始购买到正式使用一天即可全部完成。整个界面风格统一、流程清晰，智能化的管理，一体化操作，是真正让您管理轻松，使用高效的软件产品。



的“快速配置，快速实施，快速应用，快速见定位，能够帮助客户从容面对动态不确定商业流程与 IT 技术的完美结合，有效管理变健康成长。数博软件产品整合了企业管理的个功能模块间相互自然关联、无缝衔接，实

数博软件产品现在已有 8000 多家点型客户，被公认为性价比最高的企业应用软件产品。

(二) 产品分类与比较



ERP 系统

(S7) 数博 ERP 系统 (S7) 可集企业核心业务、客户关系、供应链管理、项目管理、生产管理、知识管理、办公管理、财务管理, 以及 ERP 与电子商务门户交互功能应用于一体, 针对贸易、项目、生产型企业的企业级应用提供了专业全面的管理功能。



贸易 ERP 系统 (S6)

贸易 ERP 系统 (S6) 提供采购管理, 销售管理, 库存物流, 财务管理, 业务核算, 决策管理, 报关管理, 系统功能, 数据接口等。相对于主要竞争对手, 本产品是专门针对贸易型企业的企业级应用开发的软件系统, 实践表明是唯一一款可以完全满足这类用户需求的软件系统。



进销存系统 (S5)

超级商人 (S5) 主要功能包括: 采购管理、销售管理、库存管理、财务管理、系统管理等, 支持远程及移动办公。**简单易用**: 录入普通的业务单据, 系统可自动产生财务记账凭证、分类、汇总等, 可全面查询库存、资金、往来、费用、收入等; **业务、财务一体化**: 将资金流、物流、业务流、财务管理自动集成在一起, 实现企业资金、应收、应付、库存、利润的一体化管理, 即时反映企业的财务和业务进展状况。**产品即装即用, 无需维护。**



商业智能分析系统

数博商业智慧能分析系统能普遍适用于已经实施 ERP 或其他管理信息系统的各行各业, 为客户决策提供及时、高效的支持。是数博 S 系列产品相匹配的商业智能分析系统, 也可用它作为定制其他信息系统的商业智能分析系统的工具平台。



电子商务门户系统

数博电子商务门户系统可集企业自助建站、电子商务平台 (可由企业营运管理系统, 客户系统, 供应商系统, 以及物流商系统等组成)、平台与 ERP 数据交互功能为一体, 将外部的电子商务门户系统与内部的 ERP 管理系统集成, 实现

内、外部运作的一体化，建立企业同上、下游合作伙伴的电子数据交互，从而提高电子商务的运作效率，实现企业业务流程的重组和优化。实现网上销售、网上采购、网上物流，同时能实现和企业内部 ERP 的信息交互。



协同管理平台

数博协同管理平台依据大量用户单位的实际需要，以“易用适用 扩展容易”为设计理念，基于 J2EE 架构而开发的协同工作平台。数博协同平台提供定制开发工具，用户自己就可以根据需要定制新模块及新功能，扩展非常方便。主要功能包括系统管理，办公自动化 (OA)，知识，人力资源管理，物品管理，客户关系管理，供应商关系管理等，支持远程及移动办公。



数博 CRM

数博客户关系 CRM (企业版) 包括客户资料、联系人、活动记录、产品、商机管理、订单、发货单、退货单、收款单、销售发票、竞争对手、销售宣传资料、市场、服务、报表、多角度分析等管理及系统设置，对企业的销售环节进行全面的過程管理。通过 CRM 管理，业务部门可以通过对销售环节的管控，全面掌握与客户的销售过程，对未来的销售收入进行预估，从而不断调整销售过程中的相关策略，直至赢得客户，形成订单；同时通过跟进转换，了解客户的应收账款的情况，进而对客户进行全面的评估。



数博 SWEBS

管理员只需要将各种应用软件集中部署在 SWEBS 服务器上，并通过 SWEBS 应用程序虚拟化功能，将各种应用软件整合到企业服务器 (或门户) 中供终端用户使用，中端客户机无需安装任何软件，就能让企业各种 IT 应用摆脱终端设备和网络宽带的限制，实现终端客户机用户在任何时间，任何地点，使用任何设备，采用任何网络连接，都能够高效，快捷，安全，方便地访问已经集中部署到 SWEBS 服务器上的各种应用软件。

(三) 功能比较

ERP 系统 (S7)	贸易 ERP 系统 (S6)	进销存系统 (S5)	数博 CRM
-------------	----------------	------------	--------

1. 系统管理	组织机构 基本信息管理 角色权限 货币汇率 汇率更新接口 单据管理 单据附件 打印管理 导入导出 流程定义 智能提醒 报表自定义 邮件管理 传真管理 短信 MS Office 集成 数据关联 工作日志 个性化界面 身份锁管理 库存锁定 二次开发工具	组织机构 基本信息管理 角色权限 货币汇率 汇率更新接口 单据管理 单据附件 打印管理 导入导出 流程定义 智能提醒 报表自定义 邮件管理 传真管理 短信 MS Office 集成 数据关联 工作日志 个性化界面 身份锁管理 库存锁定 二次开发工具	组织机构 基本信息 角色权限 货币汇率 导入导出 智能提醒 报表自定义 数据关联	组织机构 基本信息 角色权限 单据管理 单据附件 打印管理 导入导出 流程定义 智能提醒 报表自定义 邮件管理 短信 MS Office 集成 数据关联 二次开发工具
2. 销售链管理	销售计划 客户询价单 报价管理 佣金管理 销售合同 信用管理 价格管理 销售发票 发票冲销 销售包装 销售发货 销售退货 销售收入 应收管理 客户资金往来 销售统计 销售报表	销售计划 客户询价单 报价管理 佣金管理 销售合同 信用管理 价格管理 销售发票 发票冲销 销售包装 销售发货 销售退货 销售收入 应收管理 客户资金往来 销售统计 销售报表	销售合同 价格管理 销售发票 发票冲销 销售发货 销售退货 销售收入 应收管理 客户资金往来 销售统计 销售报表	销售合同 销售发票 发票冲销 售发货 销售退货 售收入 应收管理 客户资金往来 销售统计 销售报表
3. 客户关系	客户信息 客户联系人 销售机会 活动管理 联系记录 往来信息	客户信息 客户联系人 销售机会 活动管理 联系记录 往来信息		客户信息 客户联系人 销售机会 活动管理 联系记录 往来信息
4. 库存管理	多库管理 序列号管理 批次管理 库存初始化 入库管理 出库管理 转库管理 盘点管理 组装/拆分 库存综合 库存锁定 库存统计 库存报表 条码集成	多库管理 序列号管理 批次管理 库存初始化 入库管理 出库管理 转库管理 盘点管理 组装/拆分 库存综合 库存锁定 库存统计 库存报表 条码集成	多库管理 序列号管理 批次管理 库存初始化 入库管理 出库管理 转库管理 盘点管理 库存统计 库存报表 条码集成	
5. 采购链管理	采购计划单 询价单 供应商报价 采购合同 采购包装 收货管理 退货管理 发票管理 发票冲销 信用管理 采购预警 采购成本 应付管理 供应商往来 采购统计 采购报表	采购计划单 询价单 供应商报价 采购合同 采购包装 收货管理 退货管理 发票管理 发票冲销 信用管理 采购预警 采购成本 应付管理 供应商往来 采购统计 采购报表	采购合同 收货管理 退货管理 发票管理 发票冲销 采购预警 应付管理 供应商往来 采购统计 采购报表	
6. 业务核算	采购成本 利润设置 提成方案定义 销售利润 销售提成 利润统计	采购成本 利润设置 提成方案定义 销售利润 销售提成 利润统计	销售利润 利润统计	

7. 生产管理	物料清单 BOM 工艺路线 加工中心 机台设备 预计生产 生产计划 物料需求 MRP 生产订单 任务管理 任务派工 任务领料 成品检验 成品缴库 生产进度跟踪 委外管理 生产费用分摊 成品成本核算			
8. 财务管理	账套管理 财务总账 财务报表 应收应付 帐龄帐期 币种汇率 项目管理 成本管理 费用管理 出纳管理 财务分析 合并报表 工资管理 固资管理	账套管理 财务总账 财务报表 应收应付 帐龄帐期 币种汇率 项目管理 成本管理 费用管理 出纳管理 财务分析 合并报表 工资管理 固资管理	账套管理 财务总账 财务报表 应收应付 帐龄帐期 币种汇率 项目管理 成本管理 费用管理 出纳管理	
9. 预测管理	付款需求 收款计划 收款统计 资金供求关系 未结算利润	付款需求 收款计划 收款统计 资金供求关系 未结算利润		
10. 报关管理	进口合同/发票 进口装箱单 进口关税核算 进口外汇核销 进口信用证 出口合同/发票 出口装箱单 出口核销单 出口信用证	进口合同/发票 进口装箱单 进口关税核算 进口外汇核销 进口信用证 出口合同/发票 出口装箱单 出口核销单 出口信用证		
11. 项目管理	项目分类 项目立项 项目预算 项目收入 项目成本 项目核算 项目报表 项目流程	项目分类 项目立项 项目预算 项目收入 项目成本 项目核算 项目报表 项目流程		
12. 办公管理	快件管理 文档管理 任务管理 出差管理 借款管理 报销管理	快件管理 文档管理 任务管理 出差管理 借款管理 报销管理		
13. 人力资源	人事档案 月奖金设置 月奖金管理 年度分红设置 年度分红管理	人事档案 月奖金设置 月奖金管理 年度分红设置 年度分红管理		
14. 运输物流	运输公司 收货申请 发货申请 物流派工单	运输公司 收货申请 发货申请 物流派工单		
15. 服务管理	服务合同 呼叫管理 服务预警 售后安装 售后服务 保修管理 服务应收 服务跟踪	服务合同 呼叫管理 服务预警 售后安装 售后服务 保修管理 服务应收 服务跟踪		服务合同 呼叫管理 服务预警 售后安装 售后服务 保修管理 服务应收 服务跟踪

服务统计	服务统计	服务统计
------	------	------

	数博协同管理平台	数博 CRM(B/S)
系统管理	组织机构 角色权限 用户管理 菜单管理 菜单项管理 表单定义 流程定义 报表定义	组织机构 角色权限 用户管理 菜单管理 菜单项管理 表单定义 流程定义 报表定义
办公自动化	◆ 日常办公 公文处理 日常审批 待办事宜 工作监控 ◆ 信息发布 电子公告 在线新闻 电子论坛 ◆ 通讯联络 电子邮件 即时通讯 手机短信 ◆ 日程会议 日程安排 会议管理 ◆ 任务计划 任务管理 划管理	
知识管理	文档模板 文件库管理 需求管理 技术支持库	文档模板 文件库管理 需求管理 技术支持库
人力资源管理	招聘管理 人事管理 请假管理 请求管理 考勤管理 工资管理	
物品管理	物品管理 物品类型 车辆管理 图书管理	
客户关系	客户信息 客户联系人 产品管理 销售订单类型 销售订单 销售发货 销售退货 销售开票 销售收入 销售费用 活动管理 商机管理 服务管理	客户信息 客户联系人 产品管理 销售订单类型 销售订单 销售发货 销售退货 销售开票 销售收入 销售费用 活动管理 商机管理 服务管理
供应商关系	供应商信息 供应商类型 采购订单类型 采购订单 采购收货 采购退货 采购发票 采购付款 供应商关系	

(四) 适用企业比较

ERP 系统

适用类型: 适用于各类行业, 各种企业, 没有任何限制。

适用情况: 适用于将企业的市场销售、客户服务、售后管理、报价管理、项目管理、生产管理、产品管理、库存管理、财务管理、办公管理、人力资源等等所有工作统一管理的企业情况。

适用范围: 用于跟进销售, 管控生产, 机会挖掘, 规范管理, 动态追踪……企业对内对外的一切事宜。

使用效果: 全面整合企业的所有管理需求, 有效利用一切资源, 为企业达到“客户 生产 销售——全面管理、高效运作”的目的。

贸易 ERP 系统

适用类型: 适用于不需要生产管理的行业和企业。

适用情况: 适用于将企业的客户、市场、销售全面有效管理, 同时整合财务管理、产品管理、办公管理和人力资源管理的企业情况。

适用范围: 用于对客户资源、产品销售的动态跟踪管理及客户价值再挖掘。

使用效果: 全面整合企业的所有管理需求, 有效利用一切资源, 为企业达到“客户资源的全面管理、高效运作”的目的。

进销存系统

适用类型: 适用于只需要管理销售, 采购和库存, 有简单的订单功能这方面需求的企业、门店。

适用情况: 适用于将采购管理、库存管理、产品管理、销售管理的完美结合, 同时兼具简单的订单管理和办公管理的企业情况。

适用范围: 用于全面管理企业的进销存操作, 让采购、库存的各个流程清晰、明了, 各种操作一览无余。

使用效果: 全面细致的管理企业中的采购、库存等事宜, 让繁琐的进销存操作变的轻松简单, 为企业达到“精准操作、轻松管理、愉快工作”的目的。

CRM 系统

适用类型: 所有行业企业的销售及客户关系管理。

适用情况: 适用于将企业的客户、市场、销售全面进行有效管理。

适用范围: 用于对客户资源、产品销售的动态跟踪管理及客户价值再挖掘。

使用效果: 妥善管理企业客户, 全程跟进销售流程, 为企业达到“抓住客户、扩大销售、高效管理”的目的。

电子商务门户系统

适用类型: 广大的各行业, 各类型的贸易或生产型的中小企业。

适用情况: 可将企业外部的电子商务门户系统与内部的 ERP 管理系统集成, 实现内、外部运作的一体化, 建立企业同上、下游合作伙伴的电子数据交互, 从而提高电子商务的运作效率, 实现企业业务流程的重组和优化。

适用范围: 用于实现企业网上销售、网上采购、网上物流的电子商务应用。

使用效果: 把企业需求供应链扩大到了互联网, 极大地扩大了销售, 降低了采购成本, 提高了企业的运作效率, 提高了客户的满意度。

协同管理平台

适用类型: 产品适用于各类咨询行业, 服务行业, 以及广大的中小企业, 也可应用于党政机关, 事业单位。

适用情况：可集办公自动化（OA），知识管理，人力资源管理，物品管理，客户关系管理，供应商关系管理等，实现远程及移动办公。

适用范围：用于实现企业全面的工作协同管理。

使用效果：轻松 高效的协同工作平台。

（五）产品优势与特点

- 全程无缝管理
- 跨区域使用
- 安装快捷简单
- 操作容易方便
- 在线服务和升级
- 提供个性定制

1. 产品功能：专业全面

完备的业务处理能力：系统能对整个贸易、生产型企业的人力、物流、票据流、资金流、信息流、财务以及所有业务流提供大量的智能化处理并实施有效监控管理，涵盖几乎所有工作人员如市场营销、采购、销售、货运、仓管物流、报关、生产管理、管理会计、财务会计、各级主管等的日常业务处理工作，全面满足贸易、生产型企业的企业级应用需求。**S7 提供：**财务管理、生产管理、项目管理、销售链管理、采购链管理、库存管理、物流管理、报关管理、预测管理、人力资源、业务核算、客户关系、日常办公的主要功能模块，还可以与数博的 E 系列产品：数博电子商务门户系统以及数博交互系统结合使用，全面支持贸易、生产型企业构建统一的综合信息处理平台。

2. 设计理念：完全基于业务流程设计，完整实现业务的高效协同及企业资源利用最大化

S7 完全基于业务流程设计，关注的是一个企业各个环节的整体优化，着眼于整个业务事件的高效和合理；设计考虑的是一个多方面的集成关系，为全企业的互动和协调创造最大的可能性；设计考虑的是一个业务过程中涉及的详尽的业务属性和业务作业，避免了基于功能性开发的设计思想难于适应企业变化的弊病；基于业务流程设计打破部门和管理职能的限制，从而实现业务处理的高效协同以及企业资源利用的最大化。

系统高度集成、数据实时动态：S7 拥有严谨的系统逻辑，内嵌工作流及智能提醒引擎，业务流程可逆，从而实现整个系统功能的有效控制；S7 实现业务数据与财务数据的高度集成，关联数据动态实时。

3. 个性化应用：强大的用户自定义功能，充分满足企业个性化需求

S7 提供了强大无比的自定义功能：支持多公司组织机构设置，支持集团应用的超强灵活的权限控制功能，用户自定义新增模块功能，自定义单据流程控制功能，单据报表以及统计报表的自定义功能。

此外，S7 提供背景图片、操作界面布局、数据辞典、数据字段、查询条件组合、智能提醒、出库方式、库存计价、打印输出、统计查询、销售提成方案、数据库维护设置、价格策略、业务财务接口等 100 多项自定义功能，以充分满足不同客户的个性化需求。

4. 扩展能力：不仅满足当前业务需要，而且能适应企业未来成长之需要，保护用户投资

系统采用开放式体系结构，各个模块独立实现，并具有标准接口，企业可以根据自己需要，增加减少功能模块；用户还可以使用系统提供的二次开发工具进行新功能模块的二次开发，新增所需功能模块。

5. 业务处理机制：强大灵活的的业务处理机制，动态全面的参考数据

针对中小贸易、生产型企业灵活多变的特点，基本数据既开放又控制，单据之间联系紧密、流程自定义灵活、可分可合，业务处理、批处理、管理功能分别实现而又协调统一，工作中可以自然方便灵活地处理各种业务，完全避免工作中的重复劳动。系统设计了对各种单据的自定义简单而又实用的状态监控和单据流程审批设定功能。系统在您需要的任何地方提供方便的多种关联的业务参考数据，如产品及销售价格、产品库存、交易价格历史、业务数据历史。系统随时随地提供关联数据的查阅、打开关联单据功能，使您能够清晰掌控各项交易数据的来龙去脉。

6. 操作人性化：简单易用，提供大量智能提醒，工作轻松高效

系统提供业务流程图形向导，完全基于贸易、生产型企业日常的自然业务处理，能轻松产生日常经营管理和决策者所需的各种业务数据和报表，让管理者能轻松掌控企业的现在和未来。系统提供客户重复询价提示，到期未交货物，到期未处理票据，到期收付款，库存存量不足自动报警等智能化提醒功能，让您不必担心会遗漏业务处理，大大提高各环节的工作效率。

7. 管理灵活性：支持企业的多种经营管理模式，“按需应变”

一套系统支持“一套人马，多个牌子”的业务管理，系统支持“一人多岗，一岗多人”，当组织机构中的部门、角色或人员发生调整时，管理流程发生变化时，系统自动对各模块内相应的权限进行同步更新，以确保数据的安全和完整。S7 分析了众多不同类型及不同行业的贸易、生产型企业的需求，采用统一的软件架构，针对不同的经营管理模式，系统可设置采用不同业务处理机制与之适应，当企业经营管理模式发生变更时，系统从能够“按需应变”。

8. 实施及维护：实现快速部署，轻松维护，在线升级

向导式系统安装，一次性就可完成系统的安装、初始化等全过程。系统管理员经过短期培训即可完全掌握系统的安装、定制与管理，流程界面风格统一符合使用习惯使得普通用户基本做到不用培训便可应用本系统处理日常业务，系统内置在线自动升级功能使您能够随时用到本公司最新的产品功能。

二、S5 数博超级商人

（一）系统概述

1. 产品简介

S5 数博超级商人承传了数博贸易通 S6（中国优秀软件产品，中国最佳贸易行业管理软件，国家重点新产品）卓越的设计理念和核心功能，是数博软件机构专门面向处于成长阶段的中小型商业贸易公司精心设计和打造的一款经济实用的管理软件。

产品精巧实用，操作简捷，即装即用，轻松维护，是商贸企业经营管理的强有力智能帮手，帮助企业快速成为明天的超级商人。超级商人的主要功能包括系统管理，采购管理，销售管理，库存管理，财务管理等，支持远程及移动办公。

2. 产品定位

产品能普遍适用于商贸各行各业：机械、电子、电气、仪表、工业自动化、建材、五金、服装、汽车零部件、通讯器材、计算机及网络、通讯器材、消防器材、化工矿产、医疗器械、体育器材、食品、电动工具等的各类中小型商贸企业，如：小型批发公司、销售公司、销售办事处、专营店、技工贸一体的小型公司等。系统提供在 Windows 操作系统上单机运行及网络运行的针对小型商贸企业完整的解决方案，广泛覆盖不同层次用户的需要。

3. 产品特点

简单易用

简单易用的操作模式：录入通俗易懂的业务单据，系统自动产生财务会计记账凭证、分类、汇总等，全面查询库存、资金、往来、费用、收入等。

业务、财务一体化

将资金流、物流、业务流、财务管理自动结合在一起，实现企业资金、应收、应付、库存、利润的一体化，即时反映企业的财务状况和业务进展状况。

支持多种应用模式，支持远程及移动办公

适用对象从门店到拥有异地分支机构的中小型商贸型企业或生产型企业的销售机构，全面支持同一地区有多个营业部，公司—远程中转仓库，公司—办事处，公司—经销商、加盟店等经营管理模式。

设计理念：完全基于业务流程设计，实现业务处理的高效协同

S5 完全基于业务流程设计，关注的是一个企业各个环节的整体优化，着眼于整个业务事件的高效和合理，实现各种业务单据之间，业务与财务单据之间信息的控制、传递和高效协同。

个性化应用：实用的用户自定义功能，满足企业个性化需求

S5 提供许多自定义功能：支持多公司的组织机构设置，支持多公司应用的灵活权限控制，报表自定义功能，提供背景图片、操作界面布局、数据辞典、数据字段、查询条件组合、出库方式、库存计价、价格策略、库存管理业务、业务财务设置等众多自定义功能，以满足不同客户的个性化需求。

业务处理机制：强大灵活的业务处理机制

针对中小商贸企业灵活多变的特点，基本数据既开放又控制，单据之间联系紧密、控制自定义灵活、业务处理、批处理、管理功能分别实现而又协调统一，工作中可以自然方便灵活地处理各种业务，完全避免工作中的重复劳动，让您能够清晰掌控各项交易数据的来龙去脉。

实施及维护：实施快速，维护轻松

向导式系统安装，一次性就可完成系统的安装、初始化等全过程，即装即用。系统管理员经过短期培训即可完全掌握系统的安装、定制与管理，流程界面风格统一符合使用习惯使得普通用户基本做到不用培训便可应用该软件处理日常业务。

4. 功能模块

超级商人（S5）的主要功能包括系统管理，采购管理，销售管理，库存管理，财务管理等，支持远程及移动办公。

版本	功能模块
单机版本	基本信息 系统设置 系统初始化 进货管理 销货管理 库存管理 收支管理 综合统计查询
网络基础版	基本信息 系统设置 系统初始化 进货管理 销货管理 库存管理 收支管理 综合统计查询
网络标准版	基本信息 系统设置 系统初始化 采购管理 零售管理 库存管理 销售管理 收支管理 综合统计查询
网络专业版	标准版+借货管理+ 赠品管理+受托代销+委托代销
网络企业版	专业版+装配拆分+销售报损+采购报损+财务总帐



系统主界面

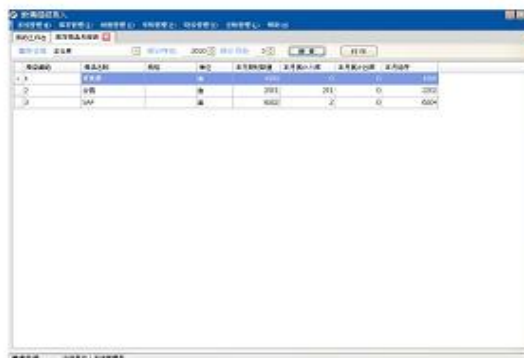

库存报表

5. 系统价格

S5 数博超级商人系列产品全国统一零售报价。

◆ 单机版：

名称：超级商人 单机版

产品代码：S5000/S

产品包：产品光盘+操作视频+软件狗

全国统一零售价：998 元/套。

◆ 网络版：

产品类别	S5 超级商人			
产品代码	S5000/N	S5001	S5002	S5003
产品名称	基础版	标准版	专业版	企业版
3 用户	5000	7000	10000	15000
5 用户	7500	10000	15000	20000
5 用户以上增加用户	1000 元/1 个用户	1500 元/1 个用户		
3 用户升 5 用户	补差价			

功能模块	基本信息 系统设置 系统初始化 进货管理 销货管理 库存管理 收支管理 综合统计查询	基本信息 系统设置 系统初始化 采购管理 零售管理 销售管理 库存管理 收支管理 综合统计查询	标准版+ 借货管理+ 赠品管理+ 受托代销+ 委托代销	专业版+ 装配拆分+ 销售报损+ 采购报损+ 财务总帐
------	---	---	---	---

6. 应用网络架构:

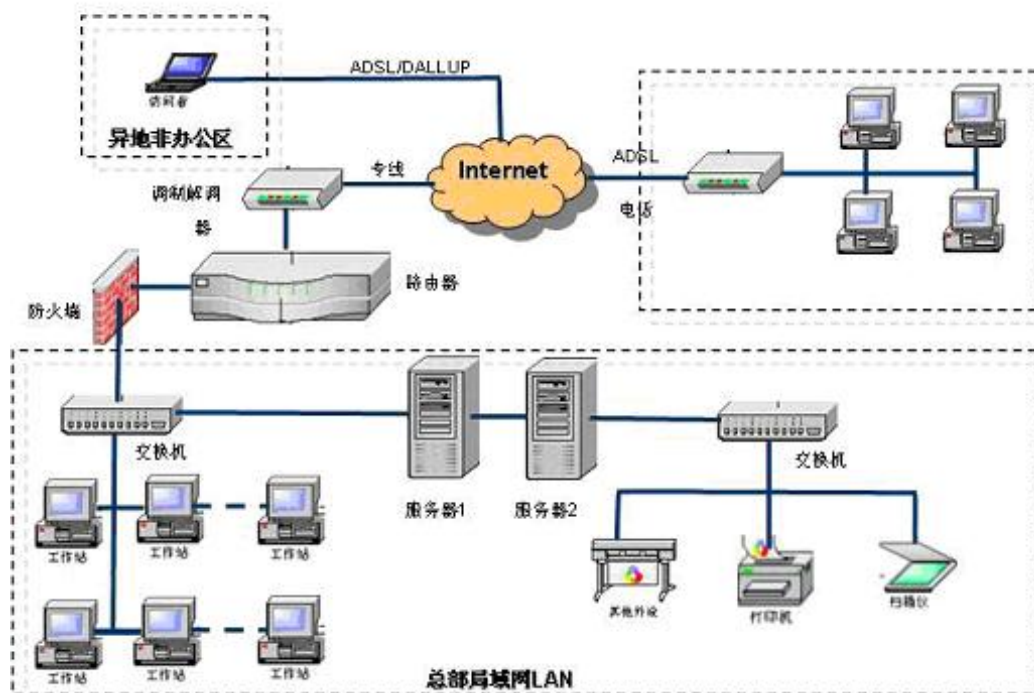

6. 系统安装要求

● 系统安装对硬件有什么要求?

数博超级商人 (S5) 的安装需要, P166 以上 CUP, 512 内存, 1G 硬盘空间。

● 系统安装对软件有什么要求?

Windows xp/vista/server 2003/Win 7 操作系统, MSSQL 数据库环境。

● 安装后需要进行那些设置?

数博超级商人 (S5) 安装后, 需要启动服务端设置, 进行数据库连接, 若在局域网中使用需要设置局域网环境, 若需要跨区域使用则需要设置 VPN (虚拟专用网)。

(二) 功能列表

功能模块		单机版 S5000/S 网络基础版 S5000/N	网络标准版 S5001	网络专业版 S5002	网络企业版 S5003
基础数据	组织机构 -公司信息 -部门信息 -员工信息	✓	✓	✓	✓
	下拉列表	✓	✓	✓	✓
	品牌管理	✓	✓	✓	✓
	计量单位	✓	✓	✓	✓
	客户信息 -客户类型 -客户信息	✓	✓	✓	✓
	供应商信息 -供应商类型 -供应商信息	✓	✓	✓	✓
	商品信息 -商品分类 -商品目录 -商品信息 -商品价格	✓	✓	✓	✓
系统期初建账	系统启用	✓	✓	✓	✓
	期初库存	✓	✓	✓	✓
	期初应收	✓	✓	✓	✓
	期初应付	✓	✓	✓	✓
	期初现金银行	✓	✓	✓	✓
	期初借欠			✓	✓
	期初委托库存			✓	✓
	期初受托库存			✓	✓

	系统开帐	✓	✓	✓	✓	
	系统重建	✓	✓	✓	✓	
系统管理	更换操作员	✓	✓	✓	✓	
	修改密码	✓	✓	✓	✓	
	系统参数设置	✓	✓	✓	✓	
	用户管理	✓	✓	✓	✓	
	角色权限管理	✓	✓	✓	✓	
	单据编号设置		✓	✓	✓	
	月结存	✓	✓	✓	✓	
	年结存	✓	✓	✓	✓	
	数据导入导出	✓	✓	✓	✓	
	数据备份	✓	✓	✓	✓	
	数据恢复	✓	✓	✓	✓	
	报表自定义	✓	✓	✓	✓	
	采购管理	询价单			✓	✓
		供应商报价单			✓	✓
采购订单			✓	✓	✓	
采购收货		✓	✓	✓	✓	
采购退货		✓	✓	✓	✓	
采购付款		✓	✓	✓	✓	
采购发票			✓	✓	✓	
发票统计			✓	✓	✓	
采购统计						
--统计订单						
--统计收货单						
--统计退货单						
--统计付款单		✓	✓	✓	✓	
--入库日报	✓	✓	✓	✓		
--入库月报						
--入库报表（时间段）						
--商品入库统计						
--供货商入库统计						
销售管理	客户询价单			✓	✓	
	报价单			✓	✓	
	零售单		✓	✓	✓	
	销售订单		✓	✓	✓	
	销售发货	✓	✓	✓	✓	
	销售退货	✓	✓	✓	✓	
	销售收款	✓	✓	✓	✓	

	销售发票		✓	✓	✓
	发票统计		✓	✓	✓
	销售报损单			✓	✓
	销售报损统计				
	销售统计				
	—销售报表				
	—销售日报				
	—销售月报				
	—销售月报两月对比分析				
	—按时间段销售报表				
	—商品销售排行				
	—客户销售排行	✓	✓	✓	✓
	—部门销售排行				
	—经手人销售排行				
	—商品销售统计				
	—客户销售统计				
	—部门销售统计				
	—进销存汇总表				
	—单据总查询				
	—查询未审核单据				
	—历史单据查询				
借货管理	借进			✓	✓
	-借进收货			✓	✓
	-借进还货			✓	✓
	-借进统计			✓	✓
	借出			✓	✓
	-借出发货			✓	✓
	-借出还货			✓	✓
	-借出统计			✓	✓
赠品管理	赠品管理			✓	✓
	-赠品收货			✓	✓
	-赠品发送			✓	✓
	-赠品统计			✓	✓
受托委托	受托代销			✓	✓
	-受托代销收货			✓	✓
	-受托代销退货			✓	✓
	-受托代销调价			✓	✓
	-受托代销结算			✓	✓
	-受托代销统计				
	—按供应商查询			✓	✓

	--按经手人查询 --结算查询 --库存查询				
	委托代销			✓	✓
	-委托代销发货			✓	✓
	-委托代销退货			✓	✓
	-委托代销调价			✓	✓
	-委托代销结算			✓	✓
	-委托代销统计 --按客户查询 --按经手人查询 --结算查询 --库存查询			✓	✓
装配拆分	物料清单 (BOM)			✓	✓
	装配单			✓	✓
	拆分单			✓	✓
	统计装配			✓	✓
	统计拆分			✓	✓
库存管理	(内部) 入库单		✓	✓	✓
	(内部) 出库单		✓	✓	✓
	同价调拨单	✓	✓	✓	✓
	异价调拨单		✓	✓	✓
	盘点单	✓	✓	✓	✓
	报损单	✓	✓	✓	✓
	报溢单	✓	✓	✓	✓
	报损/报溢单统计	✓	✓	✓	✓
	存货价值重估			✓	✓
	库存统计 --出入库汇总表 --商品调拨查询 --库存分布查询 --库存报表	✓	✓	✓	✓
	库存上下限报警设置	✓	✓	✓	✓
财务管理	收入管理	✓	✓	✓	✓
	支出管理	✓	✓	✓	✓
	收支统计 --收入统计 --支出统计	✓	✓	✓	✓
	应收款统计	✓	✓	✓	✓
	--按货物统计				

	--按发票统计				
	应付款统计				
	--按货物统计	✓	✓	✓	✓
	--按发票统计				
	销售利润统计	✓	✓	✓	✓
	--按货物统计				
财务总帐	账套设置				✓
	科目设置				✓
	辅助核算设置				✓
	凭证管理				✓
	账簿管理				✓
	财务报表				✓
综合统计 (功能和以上各模块一样)	采购统计	✓	✓	✓	✓
	销售统计	✓	✓	✓	✓
	库存统计	✓	✓	✓	✓
	借货统计			✓	✓
	赠品统计			✓	✓
	受托代销统计			✓	✓
	委托代销统计			✓	✓
	装配统计			✓	✓
	拆分统计			✓	✓
	报损报溢统计				
	-采购报损	✓	✓	✓	✓
	-销售报损				
	收/支统计	✓	✓	✓	✓
	应收款统计	✓	✓	✓	✓
	应付款统计	✓	✓	✓	✓
	销售利润统计	✓	✓	✓	✓
账簿管理				✓	
财务报表				✓	

(三) 应用分析

产品能普遍适用于商贸各行各业中只需要管理销售，采购和库存，有简单的订单功能这方面需求的企业、门店。满足企业希望将采购管理、库存管理、产品管理、销售管理的完美结合，同时兼具简单的订单管理和办公管理的情况需求。强大灵活销售订单类型和采购订单类型设置功能。录入通俗易懂的业务单据，系统自动产生财务会计记账凭证、分类、汇总等，全面查询库存、资金、往来、费用、收入等。销售订单、采购订单、收货管理、发货管理、发票管理、财务管理等子系统或

模块的无缝连接，让公司业务能高效协同处理，真正实现“精准操作、轻松管理、愉快工作”。

客户评价

1. 机电行业

穿适合的鞋 走自己的路

“该软件大大减少了人工工作量，方便信息的存储及查阅，为分析客户往来信息及公司的业务活动提供了基础。系统的操作流程基本适用于本公司的业务流程，既方便公司的信息管理，又不必对业务流程做出太多的改动。另外数博软件提供了及时有效的技术支持，对我们的需求做出反馈，使我们对使用软件免除了后顾之忧。”

——厦门南丽杰工业设备有限公司

2. 材料行业

与时间赛跑 唯数博可行

“利润核算和资金预测专业到位，对领导决策非常有用。不需要另外投入，就能通过 VPN 实行远程办公和移动办公，在家或在国外也能处理公司的业务。在查询统计方面，功能全面灵活。单据管理简单方便。报关系统对于负责联系报关的人非常有用，报关单据产生快捷，费用核算方便。系统使用起来需要录入的数据很少，只要系统中有了客户的询价数据后，要录入的数据就很少了。以后的询价，报价，合同，发货单等等，都由系统自动产生，效率大大提高。”

——深圳市明鑫工业材料有限公司

[查看更多客户感言](#)

三、数博 ERP 系统（S6）标准版

（一）系统概述

1. 产品简介

数博贸易通 ERP(S6) 是数博软件机构依据近 20 年的使用和实施应用经验研发而成。S6 产品针对贸易行业的企业级应用，因为功能专业全面，业务处理高效协同，性价比优良无比，实施便捷等卓越特点，受到整个贸易行业的一致认同。产品行销全国，已经成为贸易行业 ERP 的首选。

2006 年被科技部创新基金列为重点扶持软件产品

2007 年数博贸易通被评为“最佳贸易行业 ERP”

208 年被评为“中国优秀软件产品”

009 年被国家列为“国家重点新产品”

2. 产品定位：

数博贸易通 V4.0 于 2005 年 10 月发布以来，产品已被销往全国 30 多个中心城市：昆明、深圳、广州、珠海、东莞、北京、上海、天津、大连、厦门、福州、杭州、南京、苏州、无锡、南通、长沙、丽江、成都、重庆、贵州等。数博贸易通目前已被广泛应用于机械（一般机械、液压、气动、轴承）、仪表、工业自动化、电子、电气、计算机、化工、建材、家具、花卉等细分市场的贸易行业企业，已经成为贸易行业企业级应用的首选 ERP。

3. 主要特点：

- ◆ **产品具有功能专业、全面的优势：** 采购管理方面，销售管理方面，业务核算方面，决策方面，报关方面，系统功能方面，数据接口方面。相对于其他竞争对手，本产品是专门针对贸易型企业的企业级应用开发的软件系统，实践表明是唯一一款可以完全满足这类用户需求的软件系统。
- ◆ **产品具有强大的灵活性及扩展性：** 产品基于自主知识产权的软件开发工具平台开发，提供 100 多项用户自定义功能，如自定义多公司组织机构、表单结构、审批流程、模块间关系、功能及数据权限控制、报表、统计模块，以及自定义新增模块等，可满足用户个性化需求及功能的无限扩展。
- ◆ **产品具有很强的性价比优势：** 针对贸易行业的企业级应用，在价格方面，比较另外其他产品其功能强大、专业，价格合理；一般进销存产品的价格较为便宜，但在功能上是“进销存 财务系

统”型，不能满足贸易型企业的企业级别应用需求，在用户数方面，它们也主要支持 10 人以下的企业。

4. 主要功能

S6 数博贸易通 ERP 标准版主要模块（组）如下表：

系统管理	采购链管理	销售链管理	库存物流
业务帐款	业务核算	统计报表	

5. 产品价格

产品代码	V8001
产品名称	版数博贸易通标准
3 用户	20000
4 用户	25000
5 用户	30000
10 用户	45000
15 用户	60000
20 用户	75000
增加用户	15000 元/5 用户
5 用户升 10 用户	补差价
10 用户升 15 用户	补差价
15 用户升 20 用户	补差价
功能模块	完整基本信息 完整采购链管理 完整销售链管理 完整库存物流管理 业务账款分析 完整系统功能 综合统计管理 业务核算及分析

项目实施费	10%
-------	-----

6. 应用网络结构图：

数博贸易通 ERP（S6）系统基于 C/S 架构，互联网、局域网、本地电脑皆可使用，可帮助企业实现多公司、多部门、多业务、跨地区的统一集团化管理，分公司、办事处、驻外机构等人员均可通过本地或远程（数博虚拟化平台）访问。



7. 系统流程示意图：

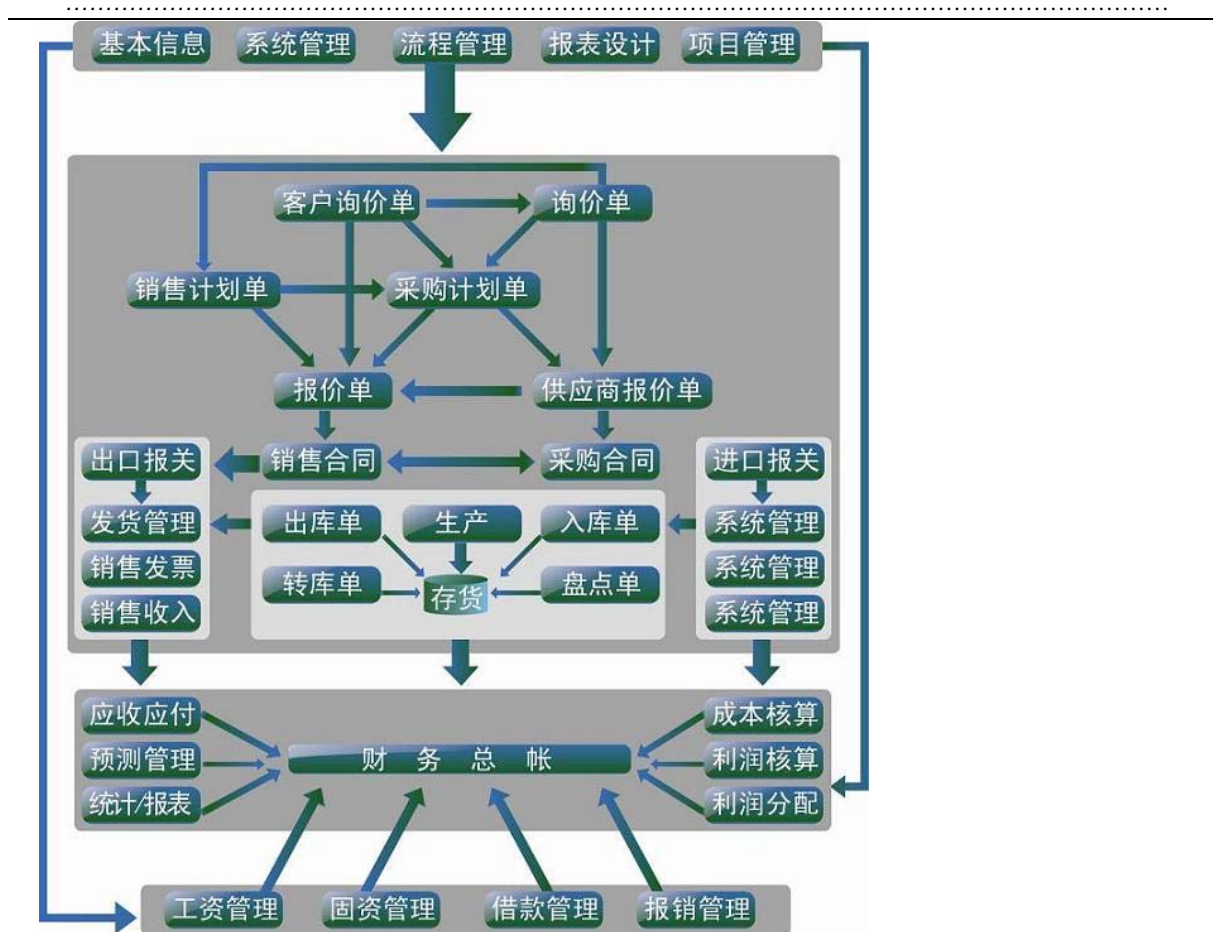

8. 系统安装要求

(1) 服务器硬件配置及软件环境:

计算机系统: PC 服务器或小型机 (PentiumIV 2.4GHz 或更高)

内存: 标配 2G 或 2G 以上

硬盘: 120G 或以上硬盘 (推荐使用 SCSI 接口的磁盘阵列)

操作系统: Windows2003 Server + Service Pack 4 或以上

WindowsXP + Service Pack 2 或以上

(2) 客户端硬件配置及软件环境:

CPU: 最低 Pentium III 533 推荐 Pentium IV 1.8G 或更高

内存: 最低不少于 128M 推荐 256M 或以上

硬盘: 至少 100M 以上剩余空间 推荐 200M 或更多剩余空间

操作系统: Windows2003 Server + Service Pack 4 或以上、WindowsXP、Vista、

Win7 另外需要 IE5.0 或更新版本。

(二) 核心功能列表

01. 采购管理→公司询价书管理

公司询价书	公司询价生成供应商报价	客户询价导入	采购计划导入
询价书审批流程配置	询价书主明细记录搜索	询价书打印	询价书自定义统计
询价书数据导出	与询价书关联信息查看	单据操作记录查看	指定单据移交共享
询价书字段显示自定义	询价书字段修改增加	询价书业务转单自定义	询价书合并
询价书明细数据导入	交易历史	类似单据快速查看	关联产品资料查看
操作记录查看	关联伙伴资料查看	自定义边框滚动条	显示数据行数
自定义页面默认显示行数	页面字段自定义计算规则	明细产品快速录入	单据订阅提醒配置
询价书自定义报表查看打印	转单记录查看	公司询价书附件上传下载	

02. 采购管理→供应商报价管理

供应商报价书	生成公司报价书	生成采购计划	生成采购合同草稿
询价书导入	供应商报价书审批流程配置	供应商报价主从记录搜索	供应商报价书打印
供应商报价书自定义统计	供应商报价书数据导出	供应商报价关联信息查看	单据操作记录查看
指定单据移交共享	供应商报价字段显示自定义	供应商报价字段修改增加	供应商报价书转单自定义
供应商报价书合并	供应商报价书明细导入	交易历史	类似单据快速查看
关联产品资料查看	操作记录查看	关联伙伴资料查看	自定义边框滚动条
显示数据行数	自定义页面默认显示行数	页面字段自定义计算规则	明细产品快速录入
单据订阅提醒配置	供应商报价自定义报表查看 打印	转单记录查看	供应商报价书附件上传下 载

03. 采购管理→采购计划单管理

采购计划单	供应商报价单导入	客户询价单导入	销售合同导入
生成采购合同草稿	生成询价单	采购计划单审批流程配置	采购计划单主从记录搜索
采购计划单打印	采购计划单自定义统计	采购计划单数据导出	采购计划单关联信息查看
单据操作记录查看	指定单据移交共享	采购计划单字段显示自定义	采购计划单字段修改增加
采购计划单业务转单自定	采购计划单合并	采购计划单明细数据导入	附件上传下载

义			
交易历史	类似单据快速查看	关联产品资料查看	操作记录查看
关联伙伴资料查看	自定义边框滚动条	显示数据行数	自定义页面默认显示行数
页面字段自定义计算规则	明细产品快速录入	单据订阅提醒配置	自定义报表查看打印
按销售计划生成采购计划			

04. 采购管理→采购合同管理

采购合同	供应商报价单导入	采购计划单导入	销售合同导入
生成销售合同	生成采购收货单	生产进口报关合同	采购合同审批流程配置
采购合同主明细记录搜索	采购合同打印	采购合同自定义统计	采购合同数据导出
与采购合同关联信息查看	单据操作记录查看	指定单据移交共享	采购合同字段显示自定义
采购合同字段修改增加	采购合同业务转单自定义	采购合同合并	采购合同明细数据导入
对应销售采购完备否查看	合同变更管理	自定义报表查看打印	单据订阅提醒配置
交易历史	类似单据快速查看	关联产品资料查看	操作记录查看
关联伙伴资料查看	自定义边框滚动条	显示数据行数	自定义页面默认显示行数
页面字段自定义计算规则	明细产品快速录入	附件上传下载	产品锁定

05. 采购管理→采购付款管理

采购付款	采购付款审批流程配置	采购付款主明细记录搜索	采购付款打印
采购付款自定义统计	采购付款数据导出	与采购付款关联信息查看	单据操作记录查看
指定单据移交共享	采购付款字段显示自定义	采购付款字段修改增加	采购付款业务转单自定义
自定义报表查看打印	单据订阅提醒配置	一键生成凭证	采购付款勾对
凭证查看	显示数据行数	页面字段自定义计算规则	附件上传下载
交易历史	类似单据快速查看	关联产品资料查看	操作记录查看
关联伙伴资料查看	自定义边框滚动条	自定义页面默认显示行数	

06. 采购管理→采购发票管理

采购发票	采购发票审批流程配置	采购发票主明细记录搜索	采购发票打印
采购发票自定义统计	采购发票数据导出	与采购发票关联信息查看	单据操作记录查看
指定单据移交共享	采购发票字段显示自定义	采购发票字段修改增加	采购发票业务转单自定义
一键生成凭证	采购发票抵扣	采购发票作废	凭证查看

自定义报表查看打印	单据订阅提醒配置	一键生成凭证	采购付款勾对
交易历史	类似单据快速查看	关联产品资料查看	操作记录查看
关联伙伴资料查看	自定义边框滚动条	显示数据行数	自定义页面默认显示行数
页面字段自定义计算规则	采购发票合并	单据订阅提醒配置	自定义报表查看打印
附件上传下载			

07. 采购管理→采购收货管理

采购收货	采购收货审批流程配置	采购收货主明细记录搜索	采购收货打印
采购收货自定义统计	采购收货数据导出	与采购收货关联信息查看	单据操作记录查看
指定单据移交共享	采购收货字段显示自定义	采购收货字段修改增加	采购收货业务转单自定义
一键生成凭证	交易历史	类似单据快速查看	自定义报表查看打印
附件上传下载	产品锁定	关联产品资料查看	操作记录查看
关联伙伴资料查看	自定义边框滚动条	显示数据行数	自定义页面默认显示行数
页面字段自定义计算规则	单据订阅提醒配置	凭证查看	

07-1 采购管理→采购退货管理

采购退货	采购退货审批流程配置	采购退货主明细记录搜索	采购退货打印
采购退货自定义统计	采购退货数据导出	与采购退货关联信息查看	单据操作记录查看
指定单据移交共享	采购退货字段显示界面自定义	采购退货字段修改增加	采购退货业务转单自定义
交易历史	类似单据快速查看	关联产品资料查看	操作记录查看
关联伙伴资料查看	自定义边框滚动条	显示数据行数	自定义页面默认显示行数
页面字段自定义计算规则	凭证查看	单据订阅提醒配置	自定义报表查看打印
附件上传下载	一键生成凭证		

08. 销售管理→客户询价单管理

客户询价单	按品牌分类生成公司询价书	不分类生成公司询价书	生成报价书
生成采购计划单	客户询价单审批流程配置	客户询价单主从记录搜索	客户询价单打印
客户询价单自定义统计	客户询价单数据导出	客户询价单关联信息查看	单据操作记录查看
指定单据移交共享	客户询价单字段显示自定义	客户询价单字段修改增加	客户询价单转单自定义
交易历史	类似单据快速查看	关联产品资料查看	操作记录查看

关联伙伴资料查看	自定义边框滚动条	显示数据行数	自定义页面默认显示行数
页面字段自定义计算规则	明细产品快速录入	单据订阅提醒配置	自定义报表查看打印
附件上传下载	客户询价单合并		

09. 销售管理→报价书管理

报价书	客户询价单导入	供应商报价导入	生成销售合同
生成样品申请单	生成销售计划单	产品锁定	报价书合并
附件上传下载	报价书审批流程配置	报价书主明细记录搜索	报价书打印
报价书自定义统计	报价书数据导出	与报价书关联信息查看	单据操作记录查看
指定单据移交共享	报价书字段显示自定义	报价书字段修改增加	报价书业务转单自定义
交易历史	类似单据快速查看	关联产品资料查看	操作记录查看
关联伙伴资料查看	自定义边框滚动条	显示数据行数	自定义页面默认显示行数
页面字段自定义计算规则	明细产品快速录入	单据订阅提醒配置	自定义报表查看打印

10. 销售管理→销售计划单管理

销售计划单	报价书导入	生成销售合同	销售计划单合并
附件上传下载	销售计划单审批流程配置	销售计划单主从记录搜索	销售计划单打印
销售计划单自定义统计	销售计划单数据导出	销售计划单关联信息查看	单据操作记录查看
指定单据移交共享	销售计划单字段显示自定义	销售计划单字段修改增加	销售计划单转单自定义
交易历史	类似单据快速查看	关联产品资料查看	操作记录查看
关联伙伴资料查看	自定义边框滚动条	显示数据行数	自定义页面默认显示行数
页面字段自定义计算规则	附件上传下载	单据订阅提醒配置	自定义报表查看打印

11. 销售管理→销售合同管理

销售合同	报价书导入	销售计划单导入	采购合同导入
生成采购合同	生成采购生产计划	生产出口口报关合同	销售合同审批流程配置
销售合同主明细记录搜索	销售合同打印	销售合同自定义统计	销售合同数据导出
与销售合同关联信息查看	单据操作记录查看	指定单据移交共享	采购合同字段显示自定义
销售合同字段修改增加	销售合同业务转单自定义	销售合同合并	销售合同明细数据导入
对应采购完备否查看	合同变更管理		
交易历史	类似单据快速查看	关联产品资料查看	操作记录查看

关联伙伴资料查看	自定义边框滚动条	显示数据行数	自定义页面默认显示行数
页面字段自定义计算规则	明细产品快速录入	单据订阅提醒配置	自定义报表查看打印
附件上传下载	当前毛利查看		

12. 销售管理→销售收款管理

销售收款	销售收款审批流程配置	销售收款主明细记录搜索	销售收款打印
销售收款自定义统计	销售收款数据导出	与销售收款关联信息查看	单据操作记录查看
指定单据移交共享	销售收款字段显示自定义	销售收款字段修改增加	销售收款业务转单自定义
自定义报表查看打印	单据订阅提醒配置	一键生成凭证	销售收款勾对
凭证查看	自定义页面默认显示行数	页面字段自定义计算规则	附件上传下载
交易历史	类似单据快速查看	关联产品资料查看	操作记录查看
关联伙伴资料查看	自定义边框滚动条	显示数据行数	

13. 销售管理→销售发票管理

销售发票	销售发票审批流程配置	销售发票主明细记录搜索	销售发票打印
销售发票自定义统计	销售发票数据导出	与销售发票关联信息查看	单据操作记录查看
指定单据移交共享	采购发票字段显示自定义	销售发票字段修改增加	销售发票业务转单自定义
一键生成凭证	销售发票报税	销售发票作废	凭证查看
自定义报表查看打印	单据订阅提醒配置	一键生成凭证	采购付款勾对
交易历史	类似单据快速查看	关联产品资料查看	操作记录查看
关联伙伴资料查看	自定义边框滚动条	显示数据行数	自定义页面默认显示行数
页面字段自定义计算规则	销售发票合并	单据订阅提醒配置	自定义报表查看打印
附件上传下载			

14. 销售管理→销售发货管理

销售发货	销售发货审批流程配置	销售发货主明细记录搜索	销售发货打印
销售发货自定义统计	销售发货数据导出	与销售发货关联信息查看	单据操作记录查看
指定单据移交共享	销售发货字段显示自定义	销售发货字段修改增加	销售发货业务转单自定义
一键生成凭证	交易历史	类似单据快速查看	自定义报表查看打印
附件上传下载	产品锁定	关联产品资料查看	操作记录查看
关联伙伴资料查看	自定义边框滚动条	显示数据行数	自定义页面默认显示行数

页面字段自定义计算规则	凭证查看	单据订阅提醒配置	
-------------	------	----------	--

14-1 销售管理-销售退货

销售退货	销售退货审批流程配置	销售退货主明细记录搜索	销售退货打印
销售退货自定义统计	销售退货数据导出	与销售退货关联信息查看	单据操作记录查看
指定单据移交共享	销售退货字段显示界面自定义	销售退货字段修改增加	销售退货业务转单自定义
交易历史	类似单据快速查看	关联产品资料查看	操作记录查看
关联伙伴资料查看	自定义边框滚动条	显示数据行数	自定义页面默认显示行数
页面字段自定义计算规则	凭证查看	单据订阅提醒配置	自定义报表查看打印
附件上传下载	一键生成凭证		

15. 库存管理→入库单管理

入库单	采购收货单导入	生成采购发票	入库单审批流程配置
入库单自定义统计	入库单数据导出	与入库单关联信息查看	单据操作记录查看
指定单据移交共享	入库单字段显示自定义	入库单字段修改增加	入库单业务转单自定义
入库单主明细记录搜索	入库单打印	产品锁定	一键生成凭证
凭证查看	条形码录入	产品附加属性录入	货架管理
交易历史	类似单据快速查看	关联产品资料查看	操作记录查看
关联伙伴资料查看	自定义边框滚动条	显示数据行数	自定义页面默认显示行数
页面字段自定义计算规则	明细产品快速录入	单据订阅提醒配置	自定义报表查看打印
附件上传下载			

16. 库存管理→出库单管理

出库单	销售发货单导入	生成销售发票	出库单审批流程配置
出库单自定义统计	出库单数据导出	与出库单关联信息查看	单据操作记录查看
指定单据移交共享	出库单字段显示自定义	出库单字段修改增加	出库单业务转单自定义
出库单主明细记录搜索	出库单打印	产品锁定	一键生成凭证
凭证查看	条形码录入	产品附加属性录入	货架管理
交易历史	类似单据快速查看	关联产品资料查看	操作记录查看
关联伙伴资料查看	自定义边框滚动条	显示数据行数	自定义页面默认显示行数
页面字段自定义计算规则	明细产品快速录入	单据订阅提醒配置	自定义报表查看打印

附件上传下载			
--------	--	--	--

17. 库存管理→库存初始化管理

库存初始化	库存初始化审批流程配置	库存初始化自定义统计	库存初始化数据导出
库存初始化关联信息查看	单据操作记录查看	库存初始化主从记录搜索	库存初始化打印
指定单据移交共享	库存初始字段显示自定义	库存初始化学字段修改增加	库存初始化转单自定义
产品附加属性录入	货架管理	产品锁定	附件上传下载
交易历史	类似单据快速查看	关联产品资料查看	操作记录查看
关联伙伴资料查看	自定义边框滚动条	显示数据行数	自定义页面默认显示行数
页面字段自定义计算规则	明细产品快速录入	单据订阅提醒配置	自定义报表查看打印

18. 库存管理→库存转库管理

库存转库	转库审批流程配置	转库自定义统计	转库数据导出
与转库关联信息查看	单据操作记录查看	转库主明细记录搜索	转库打印
指定单据移交共享	转库字段显示界面自定义	转库字段修改增加	转库业务转单自定义
产品附加属性录入	货架管理	一键生成凭证	凭证查看
交易历史	类似单据快速查看	关联产品资料查看	操作记录查看
关联伙伴资料查看	自定义边框滚动条	显示数据行数	自定义页面默认显示行数
页面字段自定义计算规则	附件上传下载	单据订阅提醒配置	自定义报表查看打印

19. 库存管理→库存盘点管理

原始盘点记录单	原始盘点记录单对比	库存盘点单	盘点单审批流程配置
盘点单自定义统计	盘点单数据导出	一键生成凭证	凭证查看
与盘点单关联信息查看	单据操作记录查看	盘点单主明细记录搜索	盘点单打印
指定单据移交共享	盘点单字段显示自定义	盘点单字段修改增加	盘点单业务转单自定义
产品附加属性录入	条形码录入	货架管理	附件上传下载
交易历史	类似单据快速查看	关联产品资料查看	操作记录查看
关联伙伴资料查看	自定义边框滚动条	显示数据行数	自定义页面默认显示行数
页面字段自定义计算规则	盘盈盘亏处理	单据订阅提醒配置	自定义报表查看打印

20. 库存管理→库存信息管理

库存数量查看	库存锁定数量查看	在途数量查看	在途锁定数量查看
--------	----------	--------	----------

库存可用数量查看	货架管理	供应商信息	客户信息
替代产品查看	产品组成	产品价格列表	借还产品信息查看
产品库龄查看	库存财务表	库存财务明细表	库存月结管理
交易历史	库存数据重算	自定义边框滚动条	显示数据行数
自定义页面默认显示行数	自定义报表查看打印		

21. 核算管理→采购成本核算管理

财务成本核算	实际成本核算	交易历史	关联伙伴资料查看
操作记录	关联产品资料查看	自定义边框滚动条	显示数据行数
自定义页面默认显示行数	自定义报表查看打印		

22. 核算管理→销售利润核算管理

销售利润查询	销售利润打印	利润核算	转利润分配
操作记录	关联产品资料查看	自定义边框滚动条	显示数据行数
交易历史	关联伙伴资料查看	自定义页面默认显示行数	自定义报表查看打印

23. 核算管理→利润分配管理

利润分配查询	利润分配打印	利润分配	一键生成凭证
关联单据信息查看	自定义边框滚动条	显示数据行数	自定义页面默认显示行数
自定义报表查看打印			

24. 统计管理→销售统计管理

销售综合统计	销售产品统计	收款统计	发货统计
销售退货统计	销售发票统计	客户报价统计	计划销售一览表
客户联系记录统计	统计数据集自定义	统计任意分组查看	统计排行榜
关联信息查看	界面自定义布局		

25. 统计管理→采购统计管理

采购综合统计	采购产品统计	付款统计	收货统计
采购退货统计	采购发票统计	供应商报价统计	采购计划统计
供应商联系记录统计	统计数据集自定义	统计任意分组查看	统计排行榜
关联信息查看	界面自定义布局		

26. 统计管理→库存统计管理

库存综合统计	入库统计	出库统计	转库统计
盘点统计	统计数据集自定义	统计任意分组查看	统计排行榜
关联信息查看	界面自定义布局		

27. 统计管理→应付应收管理

应收款统计	应付款统计	客户对账单	供应商对账单
客户月结表	供应商月结表	统计数据集自定义	统计任意分组查看
统计排行榜	关联信息查看	界面自定义布局	

28. 系统工具管理→用户权限管理

多用户多公司权限分配	用户账号登陆属性配置	用户密码重设	
------------	------------	--------	--

29. 系统工具管理→角色权限管理

新建角色	重命名角色	删除角色	角色权限配置
角色自定义权限配置	模块字段访问权限配置	角色快速定位搜索	

30. 系统工具管理→公司信息管理

公司基本信息管理	公司部门信息管理	公司员工信息管理	附件上传下载
图片上传下载	部门修改	多部门管理	人员跨部门配置

31. 系统工具管理→系统基础信息管理

客户基础数据管理	供应商基础数据管理	快递公司管理	运输公司管理
加工厂商	行业类型配置	伙伴类型配置	客户分组
供应商分组	伙伴等级	客户合同资金初始化	供应商合同资金初始化
产品类型管理	品牌管理	计量单位配置	单位换算配置
产品基础数据管理	价格种类	海关税率表	质检项配置
货币与汇率管理	询价表样式配置	收款类型配置	收款方式配置
付款类型配置	付款方式配置	结算方式配置	发票类型配置
运输方式配置	包装类型配置	仓库定义	货架定义
品质类别定义	仓库类别定义	费用类别定义	票据编码设定
业务类型配置	成本公式配置		

32. 系统工具管理→系统配置管理

服务器配置	附件目录配置	传真目录配置	邮件附件目录配置
-------	--------	--------	----------

核算参数定义	利润分配方式定义	系统配置参数定义	
--------	----------	----------	--

33. 系统工具管理→流程定义管理

流程定义增加	流程定义删除	流程定义设计	流程定义修改
流程定义启用否	多公司流程定义管理	多业务流程定义管理	

34. 系统工具管理→模块定义管理

模块显示名称自定义	模块菜单显示自定义	模块字段名称自定义	模块字段增加
模块字段默认值设定	模块字段分组显示	模块字段标签显示	模块字段同步
模块字段计算规则定义	模块字段间关系自定义	模块界面显示字段自定义	模块字段显示位置自定义
模块间业务转单自定义	模块业务提醒自定义	自定义新模块	

35. 系统工具管理→自定义统计管理

自定义统计配置	自定义统计权限设置	统计任意分组查看	统计排行榜
关联信息查看	界面自定义布局		

36. 系统工具管理→报表设计管理

新增报表	删除报表	报表上传	报表同步
报表设计	报表权限配置	模块自定义报表接口	

37. 系统工具管理→数据导入管理

产品数据批量导入	伙伴资料批量导入	合同交货期批量导入	
----------	----------	-----------	--

38. 系统工具管理→数据维护管理

数据库备份	数据库维护		
-------	-------	--	--

(三) 系统流程

1. 采购管理



2. 销售管理



3. 库存物流



4. 业务账款



5. 业务核算



6. 统计报表



7. 系统管理



（四）应用分析

适用于各行业企业资源有效管理的需求。企业的产品管理、询报价管理、合同管理、客户管理、供应商管理、企业员工管理、客户服务、售后管理、项目管理、生产管理、库存管理、财务管理、办公管理、人力资源等。

（1）典型适用企业类型

自动化工程	电子电器	机电机械	仪器仪表
液压轴承	装饰制品	电力设备	石器石材
化工	国内外贸易		

（2）典型适用情况

1) 企业产品种类繁多，价格体系复杂，客户类型多样的贸易企业

该类企业采购或销售的产品种类繁多，价格体系也不尽相同。大的产品单价一个上十万；小的一个几毛钱。客户群庞大，各行各业的客户均有涉及。这样就导致企业产品、询报价、合同、收发货的管理很难管好。而数博 ERP-S6 就专门为此类企业做出了解决方案。它以合同为中心，将产品、客户（供应商）、货、款、票成功的衔接了起来。各种数据均以原始合同（合同可为实际合同也可为虚拟的合同）的数据为基准。这样就保证了数据的一致性、管理的衔接性和实时的业务链监管。极大的简化了日常的工作。提供了工作效率。

2) 自动化工程的高科技行业

自动化工程行业是一个迅猛发展的行业，他提供一整套的解决方案。在这个行业中，管理软件是非常需要的。他需要跟踪项目的采购、销售、收发货、以及应付应收款等诸多情况。数博 ERP-S6 以合同为中心，同时有项目管理功能，项目和合同可以挂钩。这样，一个项目对应的采购和销售合同都可以关联起来。而合同和各个环节的货、款、票挂钩了。这样整个系统就可将此类企业的管理需要解决。

3) 企业在发展的过程中，遭遇管理难题的各企业

很多企业遭遇管理难题。这些难题基本上都是在企业的快速发展过程中，以前的完全靠人工管理的工作已经远远不适应业务的快速发展。各企业的老板就制定了各种业务管理制度，但他们发现很难去实现他的管理想法。而数博 ERP-S6 结合 20 年的企业实际应用后的总结出一套好的管理解决办法。这个时候，使用此管理软件，则可作为企业老板实现管理的一个平台，借鉴已成熟的管理思想，同时加入自己个性化的管理需要。数博 ERP-S6 都是你最好的选择。

客户评价

1. 高新技术型企业



深圳市贝尔自动化技术有限公司

“作为一个专业从事水厂自动化和楼宇自动化项目集成服务的高科技公司而言，客户项目的管理很重要。在未使用管理系统前，由于项目较多，采购产品种类繁多，涉及到的硬件、软件的采购，技术人员的管理，项目的控制都是很复杂的事情，经常需要做很多表格来记载这些，但是当文件多了后，管理起来就变得复杂。所以，急迫需要引入一款软件来协助公司管理这些重要的企业信息。我们在看了多家公司的产品后，选择了比较符合我们需要的数博 ERP 企业管理系统。”

——深圳市贝尔自动化有限公司财务部文女士

2. 国内外贸易型企业



北京瑞德卡特经贸有限公司

“自 2008 年 5 月使用数博 ERP 管理系统，投入运行以来一直比较稳定，也比较符合我司业务要求。感觉使用 ERP 系统以来，公司的业务变得有条不紊，应收款、发票和交货日期能够准确掌控，各项综合统计一目了然，使管理变得很轻松。”

——北京瑞德卡特经贸有限公司用户代表韩丽

3. 产品服务型企业



北京梯爱取开产品服务中心

“数博 ERP 符合我公司贸易管理特点，软件具有良好的操作环境，各种灵活的配置参数等功能，使采购、销售、库存、成本核算、总账等业务环节变得规范有序。数博软件实施工程师服务态度好，使软件在短时间内投入运营，大大降低了运营成本，提高了工作效率。自从 2008 年使用数博软件以来，公司销售业绩提高了 30% 左右，采购的货期控制及时准确，给公司业务增长创造了平台。”

——北京梯爱取开产品服务中心项目负责人杨梅

4. 生产加工型企业



广州钱盛化工有限公司

“精确管理是一个很时尚的管理理念，对于我们来说，说说可以但做起来就难了。在此我由衷的感谢那些大大小小的管理软件制造商和软件提供商，感谢他们巧妙地把精确管理的高级理念制造成为一个通俗易懂的管理平台，为我们企业的健康成长和安全扩张提供了可能。我选择了“数博贸易通”，从而真正推动了我的精确管理，在纷繁复杂、令人眼花缭乱的 ERP 市场上，就目前而言“数博贸易通”无论在架构的搭建和过程的控制以及功能的应用都是那么的完美，令人赞叹不已。”

——广州钱盛化工有限公司董事长钱厚宏

四、数博 ERP 系统（S6）企业版

（一）系统概述

1. 产品简介

数博贸易通 ERP(S6) 是数博软件机构依据近 20 年的使用和实施应用经验研发而成。S6 产品针对贸易行业的企业级应用，因为功能专业全面，业务处理高效协同，性价比优良无比，实施便捷等卓越特点，受到整个贸易行业的一致认同。产品行销全国，已经成为贸易行业 ERP 的首选。

2006 年被科技部创新基金列为重点扶持软件产品

2007 年数博贸易通被评为“最佳贸易行业 ERP”

2008 年被评为“中国优秀软件产品”

2009 年被国家列为“国家重点新产品”

2. 产品定位：

数博贸易通 V4.0 于 2005 年 10 月发布以来，产品已被销往全国 30 多个中心城市：昆明、深圳、广州、珠海、东莞、北京、上海、天津、大连、厦门、福州、杭州、南京、苏州、无锡、南通、长沙、丽江、成都、重庆、贵州等。数博贸易通目前已被广泛应用于机械（一般机械、液压、气动、轴承）、仪表、工业自动化、电子、电气、计算机、化工、建材、家具、花卉等细分市场的贸易行业企业，已经成为贸易行业企业级应用的首选 ERP。

3. 主要特点：

- ◆ **产品具有功能专业、全面的优势：**采购管理方面，销售管理方面，业务核算方面，决策方面，报关方面，系统功能方面，数据接口方面。相对于其他竞争对手，本产品是专门针对贸易型企业的企业级应用开发的软件系统，实践表明是唯一一款可以完全满足这类用户需求的软件系统。
- ◆ **产品具有强大的灵活性及扩展性：**产品基于自主知识产权的软件开发工具平台开发，提供 100 多项用户自定义功能，如自定义多公司组织机构、表单结构、审批流程、模块间关系、功能及数据权限控制、报表、统计模块，以及自定义新增模块等，可满足用户个性化需求及功能的无限扩展。
- ◆ **产品具有很强的性价比优势：**针对贸易行业的企业级应用，在价格方面，比较另外其他产品其功能强大、专业，价格合理；一般进销存产品的价格较为便宜，但在功能上是“进销存 财务系统”型，不能满足贸易型企业的企业级别应用需求，在用户数方面，它们也主要支持 10 人以下的企业。

4. 主要功能

S6 数博贸易通 ERP 标准版主要模块（组）如下表：

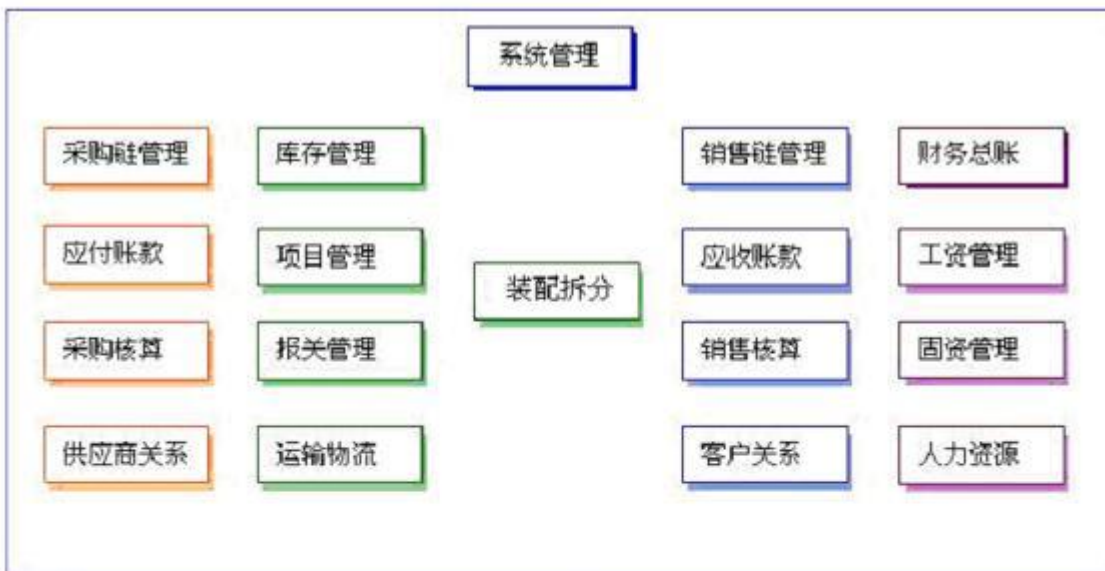

S6 数博贸易通主界面



记账凭证维护界面

5. 产品价格

产品代码	V8001	V8002	V8003
产品名称	数博贸易通 (标准版)	数博贸易通 (增强版或专业版)	数博贸易通 (高级版或企业版)
3 用户	20000	30000	40000
4 用户	25000	35000	45000

5 用户	30000	45000	60000
10 用户	45000	60000	75000
15 用户	60000	75000	90000
20 用户	75000	90000	105000
增加用户	15000 元/5 用户		
5 用户升 10 用户	补差价		
10 用户升 15 用户	补差价		
15 用户升 20 用户	补差价		
功能模块	完整基本信息 完整采购链管理 完整销售链管理 完整库存物流管理 业务账款分析 完整系统功能 综合统计管理 业务核算及分析	标准版+预测管理 + 报关管理	专业版+ 财务总账或接口
项目实施费	10%	20%	30%

6. 应用网络结构图：

数博贸易通 ERP (S6) 系统基于 C/S 架构，互联网、局域网、本地电脑皆可使用，可帮助企业实现多公司、多部门、多业务、跨地区的统一集团化管理，分公司、办事处、驻外机构等人员均可通过本地或远程（数博虚拟化平台）访问。



7. 系统流程示意图:

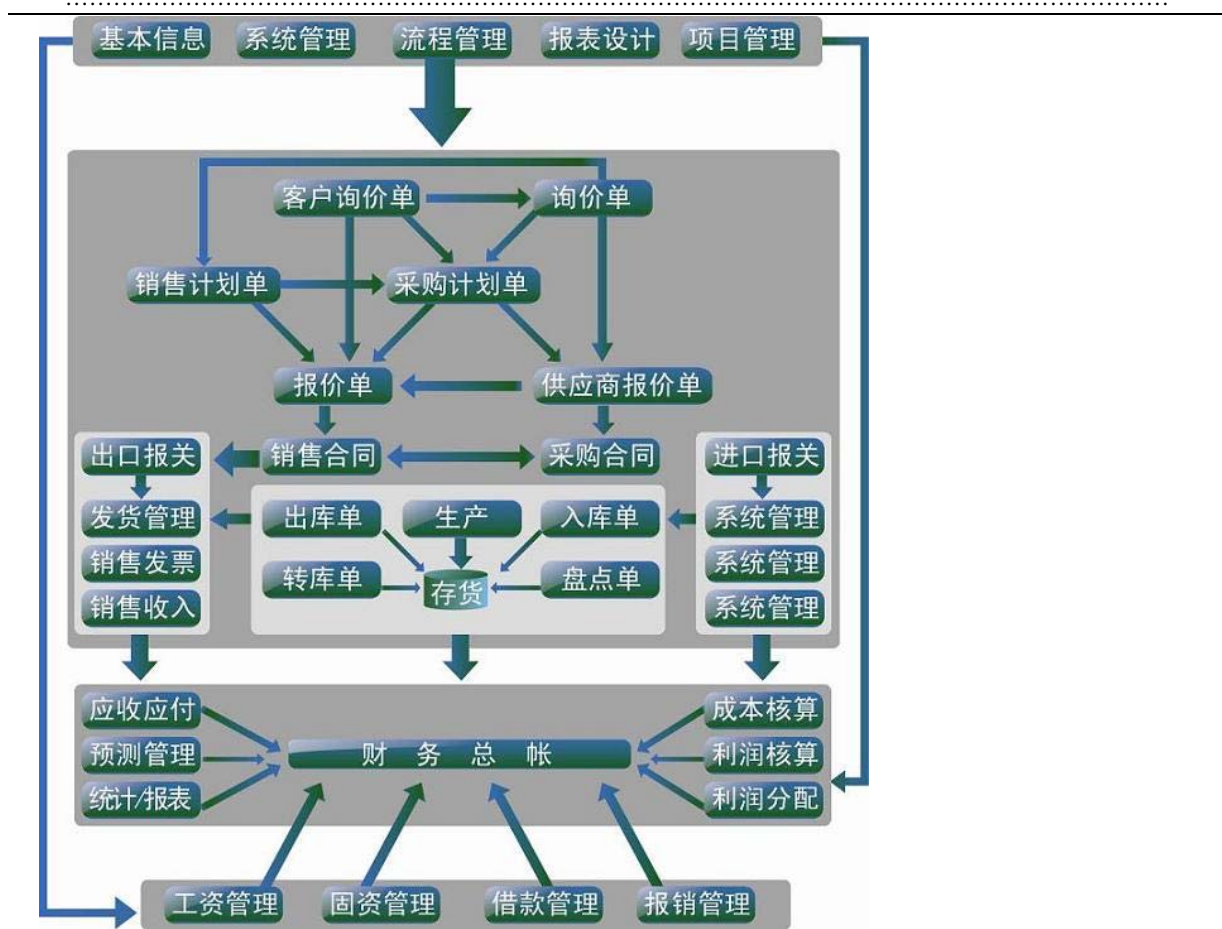

8. 系统安装要求

(1) 服务器硬件配置及软件环境:

计算机系统: PC 服务器或小型机 (PentiumIV 2.4GHz 或更高)

内存: 标配 2G 或 2G 以上

硬盘: 120G 或以上硬盘 (推荐使用 SCSI 接口的磁盘阵列)

操作系统: Windows2003 Server + Service Pack 4 或以上

WindowsXP + Service Pack 2 或以上

(2) 客户端硬件配置及软件环境:

CPU: 最低 Pentium III 533 推荐 Pentium IV 1.8G 或更高

内存: 最低不少于 128M 推荐 256M 或以上

硬盘: 至少 100M 以上剩余空间 推荐 200M 或更多剩余空间

操作系统: Windows2003 Server + Service Pack 4 或以上、WindowsXP、Vista、

Win7 另外需要 IE5.0 或更新版本。

(二) 功能列表

01. 采购管理→公司询价书管理

公司询价书	公司询价生成供应商报价	客户询价导入	采购计划导入
询价书审批流程配置	询价书主明细记录搜索	询价书打印	询价书自定义统计
询价书数据导出	与询价书关联信息查看	单据操作记录查看	指定单据移交共享
询价书字段显示界面自定义	询价书字段修改增加	询价书业务转单自定义	询价书合并
询价书明细数据导入	交易历史	类似单据快速查看	关联产品资料查看
操作记录查看	关联伙伴资料查看	自定义边框滚动条	显示数据行数
自定义页面默认显示行数	页面字段自定义计算规则	明细产品快速录入	单据订阅提醒配置
询价书自定义报表查看打印	转单记录查看	公司询价书附件上传下载	

02. 采购管理→供应商报价管理

供应商报价书	生成公司报价书	生成采购计划	生成采购合同草稿
询价书导入	供应商报价书审批流程配置	供应商报价书主明细记录搜索	供应商报价书打印
供应商报价书自定义统计	供应商报价书数据导出	与供应商报价书关联信息查看	单据操作记录查看
指定单据移交共享	供应商报价书字段显示界面自定义	供应商报价书字段修改增加	供应商报价书业务转单自定义
供应商报价书合并	供应商报价书明细数据导入	交易历史	类似单据快速查看
关联产品资料查看	操作记录查看	关联伙伴资料查看	自定义边框滚动条
显示数据行数	自定义页面默认显示行数	页面字段自定义计算规则	明细产品快速录入
单据订阅提醒配置	供应商报价书自定义报表查看打印	转单记录查看	供应商报价书附件上传下载

03. 采购管理→采购计划单管理

采购计划单	供应商报价单导入	客户询价单导入	销售合同导入
生成采购合同草稿	生成询价单	采购计划单审批流程配置	采购计划单主明细记录搜索
采购计划单打印	采购计划单自定义统计	采购计划单数据导出	与采购计划单关联信息查看
单据操作记录查看	指定单据移交共享	采购计划单字段显示界面自定义	采购计划单字段修改增加

采购计划单业务转单自定义	采购计划单合并	采购计划单明细数据导入	附件上传下载
交易历史	类似单据快速查看	关联产品资料查看	操作记录查看
关联伙伴资料查看	自定义边框滚动条	显示数据行数	自定义页面默认显示行数
页面字段自定义计算规则	明细产品快速录入	单据订阅提醒配置	自定义报表查看打印
依据销售计划生成采购计划			

04. 采购管理→采购合同管理

采购合同	供应商报价单导入	采购计划单导入	销售合同导入
生成销售合同	生成采购收货单	生产进口报关合同	采购合同审批流程配置
采购合同主明细记录搜索	采购合同打印	采购合同自定义统计	采购合同数据导出
与采购合同关联信息查看	单据操作记录查看	指定单据移交共享	采购合同字段显示界面自定义
采购合同字段修改增加	采购合同业务转单自定义	采购合同合并	采购合同明细数据导入
对应销售采购完备否查看	合同变更管理	自定义报表查看打印	单据订阅提醒配置
交易历史	类似单据快速查看	关联产品资料查看	操作记录查看
关联伙伴资料查看	自定义边框滚动条	显示数据行数	自定义页面默认显示行数
页面字段自定义计算规则	明细产品快速录入	附件上传下载	产品锁定

05. 采购管理→采购付款管理

采购付款	采购付款审批流程配置	采购付款主明细记录搜索	采购付款打印
采购付款自定义统计	采购付款数据导出	与采购付款关联信息查看	单据操作记录查看
指定单据移交共享	采购付款字段显示界面自定义	采购付款字段修改增加	采购付款业务转单自定义
自定义报表查看打印	单据订阅提醒配置	一键生成凭证	采购付款勾对
凭证查看	显示数据行数	页面字段自定义计算规则	附件上传下载
交易历史	类似单据快速查看	关联产品资料查看	操作记录查看
关联伙伴资料查看	自定义边框滚动条	自定义页面默认显示行数	

06. 采购管理→采购发票管理

采购发票	采购发票审批流程配置	采购发票主明细记录搜索	采购发票打印
采购发票自定义统计	采购发票数据导出	与采购发票关联信息查看	单据操作记录查看
指定单据移交共享	采购发票字段显示界面自定义	采购发票字段修改增加	采购发票业务转单自定义
一键生成凭证	采购发票抵扣	采购发票作废	凭证查看
自定义报表查看打印	单据订阅提醒配置	一键生成凭证	采购付款勾对
交易历史	类似单据快速查看	关联产品资料查看	操作记录查看
关联伙伴资料查看	自定义边框滚动条	显示数据行数	自定义页面默认显示行数
页面字段自定义计算规则	采购发票合并	单据订阅提醒配置	自定义报表查看打印

附件上传下载			
--------	--	--	--

07. 采购管理→采购收货管理

采购收货	采购收货审批流程配置	采购收货主明细记录搜索	采购收货打印
采购收货自定义统计	采购收货数据导出	与采购收货关联信息查看	单据操作记录查看
指定单据移交共享	采购收货字段显示界面自定义	采购收货字段修改增加	采购收货业务转单自定义
一键生成凭证	交易历史	类似单据快速查看	自定义报表查看打印
附件上传下载	产品锁定	关联产品资料查看	操作记录查看
关联伙伴资料查看	自定义边框滚动条	显示数据行数	自定义页面默认显示行数
页面字段自定义计算规则	单据订阅提醒配置	凭证查看	

08. 采购管理→采购退货管理

采购退货	采购退货审批流程配置	采购退货主明细记录搜索	采购退货打印
采购退货自定义统计	采购退货数据导出	与采购退货关联信息查看	单据操作记录查看
指定单据移交共享	采购退货字段显示界面自定义	采购退货字段修改增加	采购退货业务转单自定义
交易历史	类似单据快速查看	关联产品资料查看	操作记录查看
关联伙伴资料查看	自定义边框滚动条	显示数据行数	自定义页面默认显示行数
页面字段自定义计算规则	凭证查看	单据订阅提醒配置	自定义报表查看打印
附件上传下载	一键生成凭证		

09. 销售管理→客户询价单管理

客户询价单	按制造品牌分类生成公司询价书	不分类生成公司询价书	生成报价书
生成采购计划单	客户询价单审批流程配置	客户询价单主明细记录搜索	客户询价单打印
客户询价单自定义统计	客户询价单数据导出	与客户询价单关联信息查看	单据操作记录查看
指定单据移交共享	客户询价单字段显示界面自定义	客户询价单字段修改增加	客户询价单业务转单自定义
交易历史	类似单据快速查看	关联产品资料查看	操作记录查看
关联伙伴资料查看	自定义边框滚动条	显示数据行数	自定义页面默认显示行数
页面字段自定义计算规则	明细产品快速录入	单据订阅提醒配置	自定义报表查看打印
附件上传下载	客户询价单合并		

10. 销售管理→报价书管理

报价书	客户询价单导入	供应商报价导入	生成销售合同
生成样品申请单	生成销售计划单	产品锁定	报价书合并
附件上传下载	报价书审批流程配置	报价书主明细记录搜索	报价书打印

报价书自定义统计	报价书数据导出	与报价书关联信息查看	单据操作记录查看
指定单据移交共享	报价书字段显示界面自定义	报价书字段修改增加	报价书业务转单自定义
交易历史	类似单据快速查看	关联产品资料查看	操作记录查看
关联伙伴资料查看	自定义边框滚动条	显示数据行数	自定义页面默认显示行数
页面字段自定义计算规则	明细产品快速录入	单据订阅提醒配置	自定义报表查看打印

11. 销售管理→销售计划单管理

销售计划单	报价书导入	生成销售合同	销售计划单合并
附件上传下载	销售计划单审批流程配置	销售计划单主明细记录搜索	销售计划单打印
销售计划单自定义统计	销售计划单数据导出	与销售计划单关联信息查看	单据操作记录查看
指定单据移交共享	销售计划单字段显示界面自定义	销售计划单字段修改增加	销售计划单业务转单自定义
交易历史	类似单据快速查看	关联产品资料查看	操作记录查看
关联伙伴资料查看	自定义边框滚动条	显示数据行数	自定义页面默认显示行数
页面字段自定义计算规则	附件上传下载	单据订阅提醒配置	自定义报表查看打印

12. 销售管理→销售合同管理

销售合同	报价书导入	销售计划单导入	采购合同导入
生成采购合同	生成采购生产计划	生产出口口报关合同	销售合同审批流程配置
销售合同主明细记录搜索	销售合同打印	销售合同自定义统计	销售合同数据导出
与销售合同关联信息查看	单据操作记录查看	指定单据移交共享	采购合同字段显示界面自定义
销售合同字段修改增加	销售合同业务转单自定义	销售合同合并	销售合同明细数据导入
对应采购完备否查看	合同变更管理		
交易历史	类似单据快速查看	关联产品资料查看	操作记录查看
关联伙伴资料查看	自定义边框滚动条	显示数据行数	自定义页面默认显示行数
页面字段自定义计算规则	明细产品快速录入	单据订阅提醒配置	自定义报表查看打印
附件上传下载	当前毛利查看		

13. 销售管理→销售收款管理

销售收款	销售收款审批流程配置	销售收款主明细记录搜索	销售收款打印
销售收款自定义统计	销售收款数据导出	与销售收款关联信息查看	单据操作记录查看
指定单据移交共享	销售收款字段显示界面自定义	销售收款字段修改增加	销售收款业务转单自定义
自定义报表查看打印	单据订阅提醒配置	一键生成凭证	销售收款勾对
凭证查看	自定义页面默认显示行数	页面字段自定义计算规则	附件上传下载
交易历史	类似单据快速查看	关联产品资料查看	操作记录查看

关联伙伴资料查看	自定义边框滚动条	显示数据行数	
----------	----------	--------	--

14. 销售管理→销售发票管理

销售发票	销售发票审批流程配置	销售发票主明细记录搜索	销售发票打印
销售发票自定义统计	销售发票数据导出	与销售发票关联信息查看	单据操作记录查看
指定单据移交共享	采购发票字段显示界面自定义	销售发票字段修改增加	销售发票业务转单自定义
一键生成凭证	销售发票报税	销售发票作废	凭证查看
自定义报表查看打印	单据订阅提醒配置	一键生成凭证	采购付款勾对
交易历史	类似单据快速查看	关联产品资料查看	操作记录查看
关联伙伴资料查看	自定义边框滚动条	显示数据行数	自定义页面默认显示行数
页面字段自定义计算规则	销售发票合并	单据订阅提醒配置	自定义报表查看打印
附件上传下载			

15. 销售管理→销售发货管理

销售发货	销售发货审批流程配置	销售发货主明细记录搜索	销售发货打印
销售发货自定义统计	销售发货数据导出	与销售发货关联信息查看	单据操作记录查看
指定单据移交共享	销售发货字段显示界面自定义	销售发货字段修改增加	销售发货业务转单自定义
一键生成凭证	交易历史	类似单据快速查看	自定义报表查看打印
附件上传下载	产品锁定	关联产品资料查看	操作记录查看
关联伙伴资料查看	自定义边框滚动条	显示数据行数	自定义页面默认显示行数
页面字段自定义计算规则	凭证查看	单据订阅提醒配置	

16. 销售管理→销售退货管理

销售退货	销售退货审批流程配置	销售退货主明细记录搜索	销售退货打印
销售退货自定义统计	销售退货数据导出	与销售退货关联信息查看	单据操作记录查看
指定单据移交共享	销售退货字段显示界面自定义	销售退货字段修改增加	销售退货业务转单自定义
交易历史	类似单据快速查看	关联产品资料查看	操作记录查看
关联伙伴资料查看	自定义边框滚动条	显示数据行数	自定义页面默认显示行数
页面字段自定义计算规则	凭证查看	单据订阅提醒配置	自定义报表查看打印
附件上传下载	一键生成凭证		

17. 库存管理→入库单管理

入库单	采购收货单导入	生成采购发票	入库单审批流程配置
入库单自定义统计	入库单数据导出	与入库单关联信息查看	单据操作记录查看
指定单据移交共享	入库单字段显示界面自定义	入库单字段修改增加	入库单业务转单自定义
入库单主明细记录搜索	入库单打印	产品锁定	一键生成凭证

凭证查看	条形码录入	产品附加属性录入	货架管理
交易历史	类似单据快速查看	关联产品资料查看	操作记录查看
关联伙伴资料查看	自定义边框滚动条	显示数据行数	自定义页面默认显示行数
页面字段自定义计算规则	明细产品快速录入	单据订阅提醒配置	自定义报表查看打印
附件上传下载			

18. 库存管理→出库单管理

出库单	销售发货单导入	生成销售发票	出库单审批流程配置
出库单自定义统计	出库单数据导出	与出库单关联信息查看	单据操作记录查看
指定单据移交共享	出库单字段显示界面自定义	出库单字段修改增加	出库单业务转单自定义
出库单主明细记录搜索	出库单打印	产品锁定	一键生成凭证
凭证查看	条形码录入	产品附加属性录入	货架管理
交易历史	类似单据快速查看	关联产品资料查看	操作记录查看
关联伙伴资料查看	自定义边框滚动条	显示数据行数	自定义页面默认显示行数
页面字段自定义计算规则	明细产品快速录入	单据订阅提醒配置	自定义报表查看打印
附件上传下载			

19. 库存管理→库存初始化

库存初始化	库存初始化审批流程配置	库存初始化自定义统计	库存初始化数据导出
与库存初始化关联信息查看	单据操作记录查看	库存初始化主明细记录搜索	库存初始化打印
指定单据移交共享	库存初始化字段显示界面自定义	库存初始化字段修改增加	库存初始化业务转单自定义
产品附加属性录入	货架管理	产品锁定	附件上传下载
交易历史	类似单据快速查看	关联产品资料查看	操作记录查看
关联伙伴资料查看	自定义边框滚动条	显示数据行数	自定义页面默认显示行数
页面字段自定义计算规则	明细产品快速录入	单据订阅提醒配置	自定义报表查看打印

20. 库存管理→库存转库管理

库存转库	转库审批流程配置	转库自定义统计	转库数据导出
与转库关联信息查看	单据操作记录查看	转库主明细记录搜索	转库打印
指定单据移交共享	转库字段显示界面自定义	转库字段修改增加	转库业务转单自定义
产品附加属性录入	货架管理	一键生成凭证	凭证查看
交易历史	类似单据快速查看	关联产品资料查看	操作记录查看
关联伙伴资料查看	自定义边框滚动条	显示数据行数	自定义页面默认显示行数
页面字段自定义计算规则	附件上传下载	单据订阅提醒配置	自定义报表查看打印

21. 库存管理→库存盘点管理

原始盘点记录单	原始盘点记录单对比	库存盘点单	盘点单审批流程配置
---------	-----------	-------	-----------

盘点单自定义统计	盘点单数据导出	一键生成凭证	凭证查看
与盘点单关联信息查看	单据操作记录查看	盘点单主明细记录搜索	盘点单打印
指定单据移交共享	盘点单字段显示界面自定义	盘点单字段修改增加	盘点单业务转单自定义
产品附加属性录入	条形码录入	货架管理	附件上传下载
交易历史	类似单据快速查看	关联产品资料查看	操作记录查看
关联伙伴资料查看	自定义边框滚动条	显示数据行数	自定义页面默认显示行数
页面字段自定义计算规则	盘盈盘亏处理	单据订阅提醒配置	自定义报表查看打印

22. 库存管理→库存信息管理

库存数量查看	库存锁定数量查看	在途数量查看	在途锁定数量查看
库存可用数量查看	货架管理	供应商信息	客户信息
替代产品查看	产品组成	产品价格列表	借还产品信息查看
产品库龄查看	库存财务表	库存财务明细表	库存月结管理
交易历史	库存数据重算	自定义边框滚动条	显示数据行数
自定义页面默认显示行数	自定义报表查看打印		

23. 申请单管理→收货申请单管理

收货申请单	收货申请单审批流程配置	收货申请单主明细记录搜索	收货申请单打印
收货申请单自定义统计	收货申请单数据导出	与收货申请单关联信息查看	单据操作记录查看
指定单据移交共享	收货申请单字段显示界面自定义	收货申请单字段修改增加	收货申请单业务转单自定义
交易历史	类似单据快速查看	关联产品资料查看	操作记录查看
关联伙伴资料查看	自定义边框滚动条	显示数据行数	自定义页面默认显示行数
页面字段自定义计算规则	附件上传下载	单据订阅提醒配置	自定义报表查看打印

24. 申请单管理→发货申请单管理

发货申请单	发货申请单审批流程配置	发货申请单主明细记录搜索	发货申请单打印
发货申请单自定义统计	发货申请单数据导出	与发货申请单关联信息查看	单据操作记录查看
指定单据移交共享	发货申请单字段显示界面自定义	发货申请单字段修改增加	发货申请单业务转单自定义
交易历史	类似单据快速查看	关联产品资料查看	操作记录查看
关联伙伴资料查看	自定义边框滚动条	显示数据行数	自定义页面默认显示行数
页面字段自定义计算规则	附件上传下载	单据订阅提醒配置	自定义报表查看打印

25. 申请单管理→样品申请单管理

样品申请单	样品申请单审批流程配置	样品申请单主明细记录搜索	样品申请单打印
样品申请单自定义统计	发货申请单数据导出	与样品申请单关联信息查看	单据操作记录查看
指定单据移交共享	样品申请单字段显示界面自定义	样品申请单字段修改增加	样品申请单业务转单自定义
交易历史	类似单据快速查看	关联产品资料查看	操作记录查看
关联伙伴资料查看	自定义边框滚动条	显示数据行数	自定义页面默认显示行数
页面字段自定义计算规则	附件上传下载	单据订阅提醒配置	自定义报表查看打印

26. 装箱单管理→采购装箱单管理

采购装箱单	采购装箱单审批流程配置	采购装箱单主明细记录搜索	采购装箱单打印
采购装箱单自定义统计	采购装箱单数据导出	与采购装箱单关联信息查看	单据操作记录查看
指定单据移交共享	采购装箱单字段显示界面自定义	采购装箱单字段修改增加	采购装箱单业务转单自定义
交易历史	类似单据快速查看	关联产品资料查看	操作记录查看
关联伙伴资料查看	自定义边框滚动条	显示数据行数	自定义页面默认显示行数
页面字段自定义计算规则	附件上传下载	单据订阅提醒配置	自定义报表查看打印

27. 装箱单管理→销售装箱单管理

销售装箱单	销售装箱单审批流程配置	销售装箱单主明细记录搜索	销售装箱单打印
销售装箱单自定义统计	销售装箱单数据导出	与销售装箱单关联信息查看	单据操作记录查看
指定单据移交共享	销售装箱单字段显示界面自定义	销售装箱单字段修改增加	销售装箱单业务转单自定义
交易历史	类似单据快速查看	关联产品资料查看	操作记录查看
关联伙伴资料查看	自定义边框滚动条	显示数据行数	自定义页面默认显示行数
页面字段自定义计算规则	附件上传下载	单据订阅提醒配置	自定义报表查看打印

28. 品质异常单管理→采购品质异常单管理

采购品质异常单	采购品质异常单审批流程配置	采购品质异常单主明细记录搜索	采购品质异常单打印
采购品质异常单自定义统计	采购品质异常单数据导出	与采购品质异常单关联信息查看	单据操作记录查看
指定单据移交共享	采购品质异常单字段显示界面自定义	采购品质异常单字段修改增加	采购品质异常单业务转单自定义
交易历史	类似单据快速查看	关联产品资料查看	操作记录查看

关联伙伴资料查看	自定义边框滚动条	显示数据行数	自定义页面默认显示行数
页面字段自定义计算规则	附件上传下载	单据订阅提醒配置	自定义报表查看打印

29. 品质异常单管理→销售品质异常单管理

销售品质异常单	销售品质异常单审批流程配置	销售品质异常单主明细记录搜索	销售品质异常单打印
销售品质异常单自定义统计	销售品质异常单数据导出	与销售品质异常单关联信息查看	单据操作记录查看
指定单据移交共享	销售品质异常单字段显示界面自定义	销售品质异常单字段修改增加	销售品质异常单业务转单自定义
交易历史	类似单据快速查看	关联产品资料查看	操作记录查看
关联伙伴资料查看	自定义边框滚动条	显示数据行数	自定义页面默认显示行数
页面字段自定义计算规则	附件上传下载	单据订阅提醒配置	自定义报表查看打印

30. 报损单管理→销售报损单管理

销售报损单	销售报损单审批流程配置	销售报损单主明细记录搜索	销售报损单打印
销售报损单自定义统计	销售报损单数据导出	与销售报损单关联信息查看	单据操作记录查看
指定单据移交共享	销售报损单字段显示界面自定义	销售报损单字段修改增加	销售报损单业务转单自定义
交易历史	类似单据快速查看	关联产品资料查看	操作记录查看
关联伙伴资料查看	自定义边框滚动条	显示数据行数	自定义页面默认显示行数
页面字段自定义计算规则	附件上传下载	单据订阅提醒配置	自定义报表查看打印

31. 核算管理→采购成本核算管理

财务成本核算	实际成本核算	交易历史	关联伙伴资料查看
操作记录	关联产品资料查看	自定义边框滚动条	显示数据行数
自定义页面默认显示行数	自定义报表查看打印		

32. 核算管理→销售利润核算管理

销售利润查询	销售利润打印	利润核算	转利润分配
操作记录	关联产品资料查看	自定义边框滚动条	显示数据行数
交易历史	关联伙伴资料查看	自定义页面默认显示行数	自定义报表查看打印

33. 核算管理→利润分配管理

利润分配查询	利润分配打印	利润分配	一键生成凭证
关联单据信息查看	自定义边框滚动条	显示数据行数	自定义页面默认显示行数
自定义报表查看打印			

34. 预测管理→采购付款计划管理

采购付款计划	采购付款计划审批流程配置	采购付款计划主明细记录	采购付款计划打印
--------	--------------	-------------	----------

	置	搜索	
采购付款计划自定义统计	与采购付款计划关联信息查看	指定单据移交共享	采购付款计划字段显示界面自定义
采购付款计划字段修改增加	采购付款计划业务转单自定义	自定义边框滚动条	显示数据行数
自定义页面默认显示行数	页面字段自定义计算规则	明细产品快速录入	单据订阅提醒配置
自定义报表查看打印			

35. 预测管理→销售收款计划管理

销售收款计划	销售收款计划审批流程配置	销售收款计划主明细记录搜索	销售收款计划打印
销售收款计划自定义统计	与销售收款计划关联信息查看	指定单据移交共享	销售收款计划字段显示界面自定义
销售收款计划字段修改增加	销售收款计划业务转单自定义	自定义边框滚动条	显示数据行数
自定义页面默认显示行数	页面字段自定义计算规则	明细产品快速录入	单据订阅提醒配置
自定义报表查看打印			

36. 报关管理→进出口报关合同管理

进口报关合同	出口报关合同	从销售合同导入	从采购合同导入
进出口报关合同打印	进出口报关合同主明细记录搜索	进出口报关合同审批流程配置	进出口报关合同自定义统计
成本估算	利润估算	数据导出	
自定义报表查看打印	附件上传下载	与进出口报关合同联信息查看	单据操作记录查看
指定单据移交共享	进出口报关合同字段显示界面自定义	进出口报关合同字段修改增加	进出口报关合同业务转单自定义
交易历史	类似单据快速查看	关联产品资料查看	操作记录查看
关联伙伴资料查看	自定义边框滚动条	显示数据行数	自定义页面默认显示行数
页面字段自定义计算规则	明细产品快速录入	单据订阅提醒配置	

37. 报关管理→进出口外汇核销单管理

进口外汇核销单管理	出口外汇核销单管理	一键生成凭证	凭证查看
进出口外汇核销单打印	进出口外汇核销单主明细记录搜索	进出口外汇核销单审批流程配置	进出口外汇核销单自定义统计
成本估算	利润估算	数据导出	
自定义报表查看打印	附件上传下载	与进出口外汇核销单联信息查看	单据操作记录查看
指定单据移交共享	进出口外汇核销单字段显示界面自定义	进出口外汇核销单字段修改增加	进出口外汇核销单业务转单自定义

交易历史	类似单据快速查看	关联产品资料查看	操作记录查看
关联伙伴资料查看	自定义边框滚动条	显示数据行数	自定义页面默认显示行数
页面字段自定义计算规则	明细产品快速录入	单据订阅提醒配置	

38. 报关管理→进出口报关装箱单管理

进口报关装箱单管理	出口报关装箱单管理	进出口报关装箱单审批流程配置	与进出口报关装箱单关联信息查看
进出口报关装箱单打印	进出口报关装箱单主明细记录搜索	进出口报关装箱单自定义统计	数据导出
交易历史	类似单据快速查看	关联产品资料查看	操作记录查看
关联伙伴资料查看	自定义边框滚动条	显示数据行数	自定义页面默认显示行数
页面字段自定义计算规则	明细产品快速录入	单据订阅提醒配置	附件上传下载
自定义报表查看打印			

39. 报关管理→进出口信用证管理

进口信用证	出口信用证	进出口信用证审批流程配置	进出口信用证打印
进出口信用证主明细记录搜索	进出口信用证自定义统计	数据导出	自定义报表查看打印
交易历史	类似单据快速查看	关联产品资料查看	操作记录查看
关联伙伴资料查看	自定义边框滚动条	显示数据行数	自定义页面默认显示行数
页面字段自定义计算规则	明细产品快速录入	单据订阅提醒配置	附件上传下载

40. 报关管理→进出口关税和增值税核算

进出口关税和增值税核算	出口报关合同管理	审批流程配置	数据打印
主明细记录搜索	自定义统计	数据导出	生成发票
生成付款	交易历史	类似单据快速查看	关联产品资料查看
单据订阅提醒配置	自定义报表查看打印	附件上传下载	操作记录查看
关联伙伴资料查看	自定义边框滚动条	显示数据行数	自定义页面默认显示行数
页面字段自定义计算规则	明细产品快速录入		

41. 运输物流管理→运输管理

运输管理	审批流程配置	数据打印	主明细记录搜索
自定义统计	数据导出	关联信息查看	操作记录查看
交易历史	类似单据快速查看	关联产品资料查看	附件上传下载
关联伙伴资料查看	自定义边框滚动条	显示数据行数	自定义页面默认显示行数
页面字段自定义计算规则	明细产品快速录入	单据订阅提醒配置	自定义报表查看打印

42. 运输物流管理→物流派工单管理

物流派工单管理	审批流程配置	数据打印	主明细记录搜索
自定义统计	数据导出	关联信息查看	附件上传下载

交易历史	类似单据快速查看	关联产品资料查看	操作记录查看
关联伙伴资料查看	自定义边框滚动条	显示数据行数	自定义页面默认显示行数
页面字段自定义计算规则	明细产品快速录入	单据订阅提醒配置	自定义报表查看打印

43. 售后管理→售后安装管理

售后安装管理	审批流程配置	数据打印	主明细记录搜索
自定义统计	数据导出	关联信息查看	附件上传下载
交易历史	类似单据快速查看	关联产品资料查看	操作记录查看
关联伙伴资料查看	自定义边框滚动条	显示数据行数	自定义页面默认显示行数
页面字段自定义计算规则	明细产品快速录入	单据订阅提醒配置	自定义报表查看打印

44. 售后管理→售后服务管理

售后服务管理	审批流程配置	数据打印	主明细记录搜索
自定义统计	数据导出	关联信息查看	附件上传下载
交易历史	类似单据快速查看	关联产品资料查看	操作记录查看
关联伙伴资料查看	自定义边框滚动条	显示数据行数	自定义页面默认显示行数
页面字段自定义计算规则	明细产品快速录入	单据订阅提醒配置	自定义报表查看打印

45. 办公管理→文档管理

文档管理	上传文档	下载文档	数据搜索
自定义报表查看打印	自定义边框滚动条	显示数据行数	自定义页面默认显示行数
页面字段自定义计算规则	明细产品快速录入	单据订阅提醒配置	

46. 办公管理→快件管理

快件管理	审批流程配置	数据打印	主明细记录搜索
自定义统计	数据导出	关联信息查看	附件上传下载
交易历史	类似单据快速查看	关联产品资料查看	操作记录查看
关联伙伴资料查看	自定义边框滚动条	显示数据行数	自定义页面默认显示行数
页面字段自定义计算规则	明细产品快速录入	单据订阅提醒配置	自定义报表查看打印

47. 办公管理→任务（日志）管理

我的任务	我指派的任務	任务查询分析	我的任务设置
任务执行情况跟踪	审批流程配置	数据打印	主明细记录搜索
自定义统计	数据导出	指定单据移交共享	日志管理
会议计划安排	明细产品快速录入	单据订阅提醒配置	自定义报表查看打印
自定义边框滚动条	显示数据行数	自定义页面默认显示行数	页面字段自定义计算规则

48. 人力资源管理→人力资源管理

人力资源管理	审批流程配置	数据打印	主明细记录搜索
面试情况	到职情况	服职情况	解职情况
自定义统计	数据导出	指定单据移交共享	页面字段自定义计算规则

自定义页面默认显示行数	明细产品快速录入	单据订阅提醒配置	自定义报表查看打印
自定义边框滚动条	显示数据行数		

49. 人力资源管理→月奖金制度管理

月奖金制度设置	月奖金制度管理	月奖金数据及图表查询	审批流程配置
数据打印	主明细记录搜索	自定义统计	数据导出
自定义边框滚动条	显示数据行数	指定单据移交共享	页面字段自定义计算规则
自定义页面默认显示行数	明细产品快速录入	单据订阅提醒配置	自定义报表查看打印

50. 人力资源管理→年度分红管理

年度分红设置	年度分红管理	年度分红数据及图表查询	审批流程配置
数据打印	主明细记录搜索	自定义统计	数据导出
自定义边框滚动条	显示数据行数	指定单据移交共享	页面字段自定义计算规则
自定义页面默认显示行数	明细产品快速录入	单据订阅提醒配置	自定义报表查看打印

51. 人力资源管理→客户佣金管理

客户佣金管理	审批流程配置	数据打印	主明细记录搜索
一键凭证生成	凭证查询	单据订阅提醒配置	自定义报表查看打印
自定义统计	数据导出	关联信息查看	附件上传下载
交易历史	类似单据快速查看	关联产品资料查看	操作记录查看
关联伙伴资料查看	自定义边框滚动条	显示数据行数	自定义页面默认显示行数
页面字段自定义计算规则			

52. 客户关系管理→客户关系管理

客户资料按伙伴类别分类管理	客户资料按等级分类管理	客户资料按自定义分组分类管理	客户资料按行业分类管理
客户资料查询	客户资料增删改管理	主明细记录搜索	数据打印
数据导出	客户资料共享移交	联系人管理	客户银行管理
客户跟进人管理	客户联系记录管理	收款记录查看	销售合同查看
销售费用查看	客户询价查看	报价查看	客户对账单
邮件发送	传真发送	短信发送	数据导入导出
自定义边框滚动条	显示数据行数	页面字段自定义计算规则	

53. 客户关系管理→供应链关系管理

供应商资料按伙伴类别分类管理	供应商资料按等级分类管理	供应商资料按自定义分组分类管理	供应商资料按行业分类管理
供应商资料查询	供应商资料增删改管理	主明细记录搜索	数据打印
数据导出	供应商资料共享移交	联系人管理	供应商银行管理
供应商跟进人管理	供应商联系记录管理	付款记录查看	采购合同查看
采购费用查看	供应商询价查看	供应商报价查看	供应商对账单
邮件发送	传真发送	短信发送	数据导入导出

自定义边框滚动条	显示数据行数	页面字段自定义计算规则	
----------	--------	-------------	--

54. 客户关系管理→销售机会管理

阶段设置	销售机会管理	数据导出	自定义单据共享移交
审批流程配置	主明细记录搜索	自定义统计	与销售机会关联信息查看
交易历史	类似单据快速查看	关联产品资料查看	操作记录查看
关联伙伴资料查看	自定义边框滚动条	显示数据行数	自定义页面默认显示行数
页面字段自定义计算规则	明细产品快速录入	单据订阅提醒配置	销售发货审批流程配置
指定单据移交共享	字段显示界面自定义	字段修改增加	业务转单自定义

55. 客户关系管理→邮件管理

邮件管理	邮件账号配置	邮件查看	邮件搜索
邮件分发	邮件检查	邮件转发	邮件签名
邮件模块设置	邮件上直接发送传真	邮件打印	

56. 客户关系管理→传真管理

传真配置	传真管理	传真查看	发送传真
接收传真	传真搜索		

57. 客户关系管理→短信管理

短信配置	短信管理	短信查看	发送短信
接收短信	短信搜索		

58. 财务管理→固定资产管理

固定资产配置向导	工作量录入	计提本月折旧	折旧清单
折旧分配表	对账	批量制单	凭证查询
月末结账	固定资产卡片管理	资产评估	资产帐表

59. 财务管理→工资管理

工资类别设定	人员类别设定	计件工资标准配置	计件工资方案配置
计件工资统计	扣缴所得税管理	工资分摊	工资统计分析

60. 财务管理→帐套管理

帐套建立	帐套修改	帐套删除	帐套启用
年度帐建立	年度帐结转	总账权限管理	外部财务系统数据导入
数博财务系统数据导出			

61. 财务管理→财务总账管理

科目编码设定	科目设定	项目设定	期初余额
会计日历	凭证类别设定	常用摘要设定	填制凭证
查询凭证	出纳签字	审核凭证	现金流量凭证查询
记账/反记账	常用凭证管理	现金日记账	银行日记账
资金日记账	账户间转账	支票登记	银行对账管理

余额调节表	核销银行账	科目汇总表	科目余额表
总账	明细账	辅助总账	辅助明细账
现金流量明细表	现金流量统计表	结转	结账
资产负债表	现金流量表	损益表	集团合并报表
业务一键凭证配置			

62. 简单生产管理→BOM 物料管理

BOM 物料单	BOM 搜索	审批流程设定	单据共享移交
单据共享移交	操作记录管理	产品资料	产品数据
BOM 多版本管理	BOM 版本比较	物料需求查询	

63. 简单生产管理→装配\拆分单管理

产品装配单	产品拆分单	装配\拆分单搜索	装配\拆分单打印
审批流程定义	自定义转库	指定单据移交共享	一键生成凭证
凭证查看	关联信息查看	自定义布局	交易历史查看
类似单据查看			

64. 项目管理→项目类别管理

项目类别定义	项目任务定义	项目审批流程定义	计划天数定义
计划比重定义	项目模块自定义		

65. 项目管理→项目预算管理

项目预算	项目预算搜索	项目预算打印	审批流程定义
数据导出	伙伴资料查看	交易历史	操作记录
关联信息	自定义布局	产品数据	类似单据

65. 项目管理→项目核算管理

项目核算管理	项目汇总信息查询	项目核算信息打印	
--------	----------	----------	--

66. 项目管理→项目管理

项目管理	项目搜索	项目打印	审批流程定义
项目进程控制	项目变更	项目预算查看	项目成本管理
项目收入管理	项目进度表	项目利润表	

67. 统计管理→销售统计管理

销售综合统计	销售产品统计	收款统计	发货统计
销售退货统计	销售发票统计	客户报价统计	计划销售一览表
客户联系记录统计	统计数据自定义	统计任意分组查看	统计排行榜
关联信息查看	界面自定义布局		

68. 统计管理→采购统计管理

采购综合统计	采购产品统计	付款统计	收货统计
采购退货统计	采购发票统计	供应商报价统计	采购计划统计

供应商联系记录统计	统计数据集自定义	统计任意分组查看	统计排行榜
关联信息查看	界面自定义布局		

69. 统计管理→库存统计管理

库存综合统计	入库统计	出库统计	转库统计
盘点统计	统计数据集自定义	统计任意分组查看	统计排行榜
关联信息查看	界面自定义布局		

70. 统计管理→应付应收管理

应收款统计	应付款统计	客户对账单	供应商对账单
客户月结表	供应商月结表	统计数据集自定义	统计任意分组查看
统计排行榜	关联信息查看	界面自定义布局	

71. 系统工具管理→用户权限管理

多用户多公司权限分配	用户账号登陆属性配置	用户密码重设	
------------	------------	--------	--

72. 系统工具管理→角色权限管理

新建角色	重命名角色	删除角色	角色权限配置
角色自定义权限配置	模块字段访问权限配置	角色快速定位搜索	

73. 系统工具管理→公司信息管理

公司基本信息管理	公司部门信息管理	公司员工信息管理	附件上传下载
图片上传下载	部门修改	多部门管理	人员跨部门配置

74. 系统工具管理→系统基础信息管理

客户基础数据管理	供应商基础数据管理	快递公司管理	运输公司管理
加工厂商	行业类型配置	伙伴类型配置	客户分组
供应商分组	伙伴等级	客户合同资金初始化	供应商合同资金初始化
产品类型管理	品牌管理	计量单位配置	单位换算配置
产品基础数据管理	价格种类	海关税率表	质检项配置
货币与汇率管理	询价表样式配置	收款类型配置	收款方式配置
付款类型配置	付款方式配置	结算方式配置	发票类型配置
运输方式配置	包装类型配置	仓库定义	货架定义
品质类别定义	仓库类别定义	费用类别定义	票据编码设定
业务类型配置	成本公式配置		

75. 系统工具管理→系统配置管理

服务器配置	附件目录配置	传真目录配置	邮件附件目录配置
核算参数定义	利润分配方式定义	系统配置参数定义	

76. 系统工具管理→流程定义管理

流程定义增加	流程定义删除	流程定义设计	流程定义修改
流程定义启用否	多公司流程定义管理	多业务流程定义管理	

77. 系统工具管理→模块定义管理

模块显示名称自定义	模块菜单显示自定义	模块字段名称自定义	模块字段增加
模块字段默认值设定	模块字段分组显示	模块字段标签显示	模块字段同步
模块字段计算规则定义	模块字段间关系自定义	模块界面显示字段自定义	模块字段显示位置自定义
模块间业务转单自定义	模块业务提醒自定义	自定义新模块	

78. 系统工具管理→自定义统计管理

自定义统计配置	自定义统计权限设置	统计任意分组查看	统计排行榜
关联信息查看	界面自定义布局		

79. 系统工具管理→报表设计管理

新增报表	删除报表	报表上传	报表同步
报表设计	报表权限配置	模块自定义报表接口	

80. 系统工具管理→数据导入管理

产品数据批量导入	伙伴资料批量导入	合同交货期批量导入	
----------	----------	-----------	--

81. 系统工具管理→数据维护管理

数据库备份	数据库维护		
-------	-------	--	--

(三) 系统流程

1. 采购管理



2. 销售管理



3. 库存物流

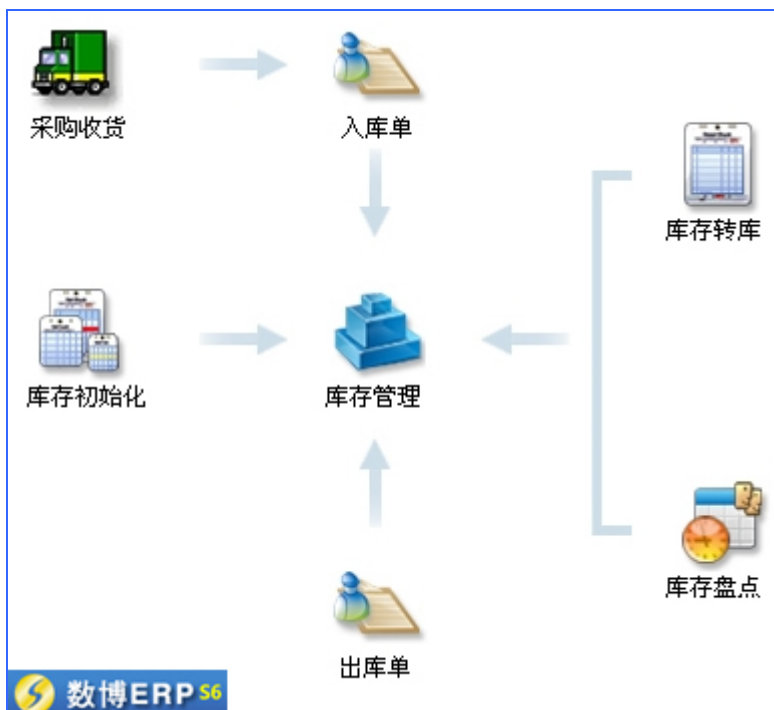

4. 业务账款



5. 业务核算



6. 财务总账



7. 报关管理



8. 固资、工资管理



9. 客户关系



10. 统计报表



11. 系统管理



(四) 应用分析

适用于各行业企业资源有效管理的需求。企业的产品管理、询报价管理、合同管理、客户管理、供应商管理、企业员工管理、客户服务、售后管理、项目管理、生产管理、库存管理、财务管理、办公管理、人力资源等。

(1) 典型适用企业类型

自动化工程	电子电器	机电机械	仪器仪表
液压轴承	装饰制品	电力设备	石器石材
化工	国内外贸易		

(2) 典型适用情况

1) 企业产品种类繁多，价格体系负责，客户类型多样的贸易企业

该类企业采购或销售的产品种类繁多，价格体系也不尽相同。大的产品单价一个上十万；小的一个几毛钱。客户群庞大，各行各业的客户均有涉及。这样就导致企业产品、询报价、合同、收发货的管理很难管好。而数博 ERP-S6 就专门为此类企业做出了解决方案。它以合同为中心，将产品、客户（供应商）、货、款、票成功的衔接了起来。各种数据均以原始合同（合同可为实际合同也可为虚拟的合同）的数据为基准。这样就保证了数据的一致性、管理的衔接性和实时的业务链监管。极

大的简化了日常的工作。提供了工作效率。

2) 自动化工程的高科技行业

自动化工程行业是一个迅猛发展的行业，他提供一整套的解决方案。在这个行业中，管理软件是非常需要的。他需要跟踪项目的采购、销售、收发货、以及应付应收款等诸多情况。数博 ERP-S6 以合同为中心，同时有项目管理功能，项目和合同可以挂钩。这样，一个项目对应的采购和销售合同都可以关联起来。而合同和各个环节的货、款、票挂钩了。这样整个系统就可将此类企业的管理需要解决。

3) 企业在发展的过程中，遭遇管理难题的各企业

很多企业遭遇管理难题。这些难题基本上都是在企业的快速发展过程中，以前的完全靠人工管理的工作已经远远不适应业务的快速发展。各企业的老板就制定了各种业务管理制度，但他们发现很难去实现他的管理想法。而数博 ERP-S6 结合 20 年的企业实际应用后的总结出一套好的管理解决办法。这个时候，使用此管理软件，则可作为企业老板实现管理的一个平台，借鉴已成熟的管理思想，同时加入自己个性化的管理需要。数博 ERP-S6 都是你最好的选择。

客户评价

1. 高新技术型企业



深圳市贝尔自动化技术有限公司

“作为一个专业从事水厂自动化和楼宇自动化项目集成服务的高科技公司而言，客户项目的管理很重要。在未使用管理系统前，由于项目较多，采购产品种类繁多，涉及到的硬件、软件的采购，技术人员的管理，项目的控制都是很复杂的事情，经常需要做很多表格来记载这些，但是当文件多了后，管理起来就变得复杂。所以，急迫需要引入一款软件来协助公司管理这些重要的企业信息。我们在看了多家公司的产品后，选择了比较符合我们需要的数博 ERP 企业管理系统。”

——深圳市贝尔自动化有限公司财务部文女士

2. 国内外贸易型企业



北京瑞德卡特经贸有限公司

“自 2008 年 5 月使用数博 ERP 管理系统，投入运行以来一直比较稳定，也比较符合我司业务要求。感觉使用 ERP 系统以来，公司的业务变得有条不紊，应收款、发票和交货日期能够准确掌控，各项综合统计一目了然，使管理变得很轻松。”

——北京瑞德卡特经贸有限公司用户代表韩丽

3. 产品服务型企业



北京梯爱取开产品服务中心 “数博 ERP 符合我公司贸易管理特点，软件具有良好的操作环境，各种灵活的配置参数等功能，使采购、销售、库存、成本核算、总账等业务环节变得规范有序。数博软件实施工程师服务态度好，使软件在短时间内投入运营，大大降低了运营成本，提高了工作效率。自从 2008 年使用数博软件以来，公司销售业绩提高了 30%左右，采购的货期控制及时准确，给公司业务增长创造了平台。”

——北京梯爱取开产品服务中心项目负责人杨梅

4. 生产加工型企业



广州钱盛化工有限公司

“精确管理是一个很时尚的管理理念，对于我们来说，说说可以但做起来就难了。在此我由衷的感谢那些大大小小的管理软件制造商和软件提供商，感谢他们巧妙地把精确管理的高级理念制造成为一个通俗易懂的管理平台，为我们企业的健康成长和安全扩张提供了可能。我选择了“数博贸易通”，从而真正推动了我的精确管理，在纷繁复杂、令人眼花缭乱的 ERP 市场上，就目前而言“数博贸易通”无论在架构的搭建和过程的控制以及功能的应用都是那么的完美，令人赞叹不已。”

——广州钱盛化工有限公司董事长钱厚宏

五、数博 ERP 系统（S7）

（一）系统概述

1. 产品简介

数博 ERP（S7）是数博软件机构依据近 20 年的使用和实施应用经验，从大量的中小贸易?生产型企业用户需求中抽象出通用模型，将企业业务处理中个性和变化的要素转化成软件中可自定义功能，利用最新软件技术开发出的商品化软件。S7 系列产品针对贸易?生产企业的企业级应用，因为产品功能专业全面，业务处理高效协同，性价比优良无比，实施便捷等优势，受到广大中小企业的广泛认同，产品行销全国。

“中国优秀软件产品” “国家重点新产品”

2. 产品定位

数博 ERP（S7）是 S6 扩展版，可集企业核心业务、客户关系、供应链管理、项目管理、生产管理、知识管理、办公管理、财务管理，以及 ERP 与电子商务门户交互功能应用于一体，针对贸易、项目、生产型企业的企业级应用提供了专业全面的管理功能。

3. 主要特点

- ◆ 专业全面的贸易，生产型 ERP
- ◆ 完全基于业务流程设计，完整实现业务的高效协同及企业资源利用最大化
- ◆ 强大的用户自定义功能，自由定义新增模块功能，充分满足企业个性化需求
- ◆ 不仅满足当前业务需要，而且能适应企业未来成长之需要，保护用户投资
- ◆ 强大灵活的的业务处理机制，动态全面的参考数据
- ◆ 操作人性化：简单易用，提供大量智能提醒，工作轻松高效
- ◆ 管理灵活性：支持企业的多种经营管理模式，“按需应变”
- ◆ 实施及维护：实现快速部署，轻松维护，在线升级

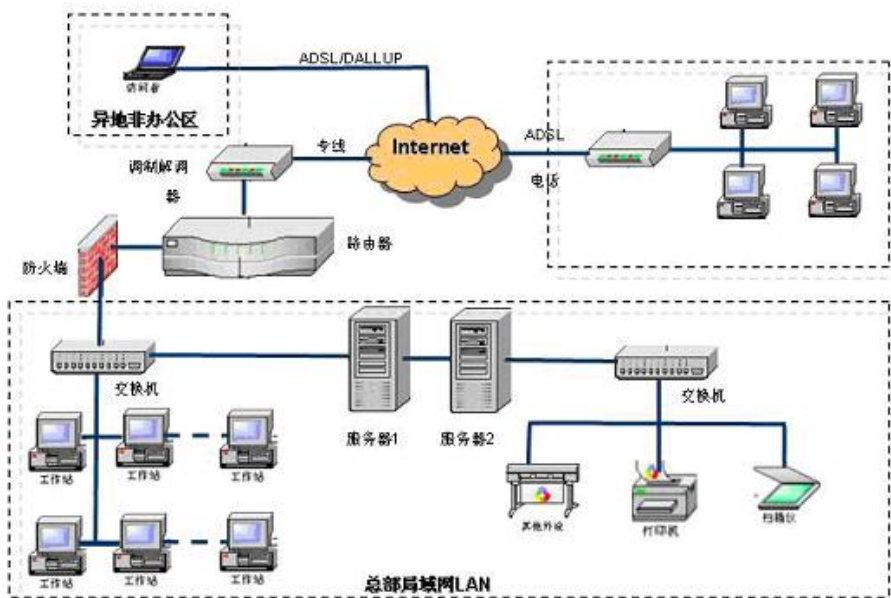

7. 系统流程图



8. 系统安装要求

(1) 服务器硬件配置及软件环境:

计算机系统: PC 服务器或小型机 (PentiumIV 2.4GHz 或更高)

内存: 标配 2G 或 2G 以上

硬盘: 120G 或以上硬盘 (推荐使用 SCSI 接口的磁盘阵列)

操作系统: Windows2003 Server + Service Pack 4 以上或 WindowsXP + Service Pack 2 或以上

(2) 客户端硬件配置及软件环境:

CPU: 最低 Pentium III 533 推荐 Pentium IV 1.8G 或更高

内存: 最低不少于 128M 推荐 256M 或以上

硬盘: 至少 100M 以上剩余空间 推荐 200M 或更多剩余空间

操作系统: Windows2003 Server + Service Pack 4 或以上、WindowsXP、Vista、Win7
另外需要 IE5.0 或更新版本。

(二) 核心功能列表

01. 采购管理→公司询价书管理

公司询价书	公司询价生成供应商报价	客户询价导入	采购计划导入
询价书审批流程配置	询价书主明细记录搜索	询价书打印	询价书自定义统计
询价书数据导出	与询价书关联信息查看	单据操作记录查看	指定单据移交共享
询价书字段显示界面自定义	询价书字段修改增加	询价书业务转单自定义	询价书合并
询价书明细数据导入	交易历史	类似单据快速查看	关联产品资料查看
操作记录查看	关联伙伴资料查看	自定义边框滚动条	显示数据行数
自定义页面默认显示行数	页面字段自定义计算规则	明细产品快速录入	单据订阅提醒配置
询价书自定义报表查看打印	转单记录查看	公司询价书附件上传下载	

02. 采购管理→供应商报价管理

供应商报价书	生成公司报价书	生成采购计划	生成采购合同草稿
询价书导入	供应商报价书审批流程配置	供应商报价书主明细记录搜索	供应商报价书打印
供应商报价书自定义统计	供应商报价书数据导出	与供应商报价书关联信息查看	单据操作记录查看
指定单据移交共享	供应商报价书字段显示界面自定义	供应商报价书字段修改增加	供应商报价书业务转单自定义
供应商报价书合并	供应商报价书明细数据导入	交易历史	类似单据快速查看
关联产品资料查看	操作记录查看	关联伙伴资料查看	自定义边框滚动条
显示数据行数	自定义页面默认显示行数	页面字段自定义计算规则	明细产品快速录入
单据订阅提醒配置	供应商报价书自定义报表查看打印	转单记录查看	供应商报价书附件上传下载

03. 采购管理→采购计划单管理

采购计划单	供应商报价单导入	客户询价单导入	销售合同导入
生成采购合同草稿	生成询价单	采购计划单审批流程配置	采购计划单主明细记录搜索
采购计划单打印	采购计划单自定义统计	采购计划单数据导出	与采购计划单关联信息查看
单据操作记录查看	指定单据移交共享	采购计划单字段显示界面自定义	采购计划单字段修改增加
采购计划单业务转单自定义	采购计划单合并	采购计划单明细数据导入	附件上传下载
交易历史	类似单据快速查看	关联产品资料查看	操作记录查看
关联伙伴资料查看	自定义边框滚动条	显示数据行数	自定义页面默认显示行数
页面字段自定义计算规则	明细产品快速录入	单据订阅提醒配置	自定义报表查看打印
依据销售计划生成采购计划			

04. 采购管理→采购合同管理

采购合同	供应商报价单导入	采购计划单导入	销售合同导入
生成销售合同	生成采购收货单	生产进口报关合同	采购合同审批流程配置
采购合同主明细记录搜索	采购合同打印	采购合同自定义统计	采购合同数据导出
与采购合同关联信息查看	单据操作记录查看	指定单据移交共享	采购合同字段显示界面自定义
采购合同字段修改增加	采购合同业务转单自定义	采购合同合并	采购合同明细数据导入
对应销售采购完备否查看	合同变更管理	自定义报表查看打印	单据订阅提醒配置
交易历史	类似单据快速查看	关联产品资料查看	操作记录查看
关联伙伴资料查看	自定义边框滚动条	显示数据行数	自定义页面默认显示行数
页面字段自定义计算规则	明细产品快速录入	附件上传下载	产品锁定

05. 采购管理→采购付款管理

采购付款	采购付款审批流程配置	采购付款主明细记录搜索	采购付款打印
采购付款自定义统计	采购付款数据导出	与采购付款关联信息查看	单据操作记录查看
指定单据移交共享	采购付款字段显示界面自定义	采购付款字段修改增加	采购付款业务转单自定义
自定义报表查看打印	单据订阅提醒配置	一键生成凭证	采购付款勾对
凭证查看	显示数据行数	页面字段自定义计算规则	附件上传下载
交易历史	类似单据快速查看	关联产品资料查看	操作记录查看
关联伙伴资料查看	自定义边框滚动条	自定义页面默认显示行数	

06. 采购管理→采购发票管理

采购发票	采购发票审批流程配置	采购发票主明细记录搜索	采购发票打印
采购发票自定义统计	采购发票数据导出	与采购发票关联信息查看	单据操作记录查看
指定单据移交共享	采购发票字段显示界面自定义	采购发票字段修改增加	采购发票业务转单自定义
一键生成凭证	采购发票抵扣	采购发票作废	凭证查看
自定义报表查看打印	单据订阅提醒配置	一键生成凭证	采购付款勾对
交易历史	类似单据快速查看	关联产品资料查看	操作记录查看
关联伙伴资料查看	自定义边框滚动条	显示数据行数	自定义页面默认显示行数
页面字段自定义计算规则	采购发票合并	单据订阅提醒配置	自定义报表查看打印

附件上传下载

07. 采购管理→采购收货管理

采购收货	采购收货审批流程配置	采购收货主明细记录搜索	采购收货打印
采购收货自定义统计	采购收货数据导出	与采购收货关联信息查看	单据操作记录查看
指定单据移交共享	采购收货字段显示界面自定义	采购收货字段修改增加	采购收货业务转单自定义
一键生成凭证	交易历史	类似单据快速查看	自定义报表查看打印
附件上传下载	产品锁定	关联产品资料查看	操作记录查看
关联伙伴资料查看	自定义边框滚动条	显示数据行数	自定义页面默认显示行数
页面字段自定义计算规则	单据订阅提醒配置	凭证查看	

08. 采购管理→采购退货管理

采购退货	采购退货审批流程配置	采购退货主明细记录搜索	采购退货打印
采购退货自定义统计	采购退货数据导出	与采购退货关联信息查看	单据操作记录查看
指定单据移交共享	采购退货字段显示界面自定义	采购退货字段修改增加	采购退货业务转单自定义
交易历史	类似单据快速查看	关联产品资料查看	操作记录查看
关联伙伴资料查看	自定义边框滚动条	显示数据行数	自定义页面默认显示行数
页面字段自定义计算规则	凭证查看	单据订阅提醒配置	自定义报表查看打印
附件上传下载	一键生成凭证		

09. 销售管理→客户询价单管理

客户询价单	按制造品牌分类生成公司询价书	不分类生成公司询价书	生成报价书
生成采购计划单	客户询价单审批流程配置	客户询价单主明细记录搜索	客户询价单打印
客户询价单自定义统计	客户询价单数据导出	与客户询价单关联信息查看	单据操作记录查看
指定单据移交共享	客户询价单字段显示界面自定义	客户询价单字段修改增加	客户询价单业务转单自定义
交易历史	类似单据快速查看	关联产品资料查看	操作记录查看
关联伙伴资料查看	自定义边框滚动条	显示数据行数	自定义页面默认显示行数
页面字段自定义计算规则	明细产品快速录入	单据订阅提醒配置	自定义报表查看打印
附件上传下载	客户询价单合并		

10. 销售管理→报价书管理

报价书	客户询价单导入	供应商报价导入	生成销售合同
生成样品申请单	生成销售计划单	产品锁定	报价书合并
附件上传下载	报价书审批流程配置	报价书主明细记录搜索	报价书打印
报价书自定义统计	报价书数据导出	与报价书关联信息查看	单据操作记录查看
指定单据移交共享	报价书字段显示界面自定义	报价书字段修改增加	报价书业务转单自定义
交易历史	类似单据快速查看	关联产品资料查看	操作记录查看

关联伙伴资料查看	自定义边框滚动条	显示数据行数	自定义页面默认显示行数
页面字段自定义计算规则	明细产品快速录入	单据订阅提醒配置	自定义报表查看打印

11. 销售管理→销售计划单管理

销售计划单	报价书导入	生成销售合同	销售计划单合并
附件上传下载	销售计划单审批流程配置	销售计划单主明细记录搜索	销售计划单打印
销售计划单自定义统计	销售计划单数据导出	与销售计划单关联信息查看	单据操作记录查看
指定单据移交共享	销售计划单字段显示界面自定义	销售计划单字段修改增加	销售计划单业务转单自定义
交易历史	类似单据快速查看	关联产品资料查看	操作记录查看
关联伙伴资料查看	自定义边框滚动条	显示数据行数	自定义页面默认显示行数
页面字段自定义计算规则	附件上传下载	单据订阅提醒配置	自定义报表查看打印

12. 销售管理→销售合同管理

销售合同	报价书导入	销售计划单导入	采购合同导入
生成采购合同	生成采购生产计划	生产出口口报关合同	销售合同审批流程配置
销售合同主明细记录搜索	销售合同打印	销售合同自定义统计	销售合同数据导出
与销售合同关联信息查看	单据操作记录查看	指定单据移交共享	采购合同字段显示界面自定义
销售合同字段修改增加	销售合同业务转单自定义	销售合同合并	销售合同明细数据导入
对应采购完备否查看	合同变更管理		
交易历史	类似单据快速查看	关联产品资料查看	操作记录查看
关联伙伴资料查看	自定义边框滚动条	显示数据行数	自定义页面默认显示行数
页面字段自定义计算规则	明细产品快速录入	单据订阅提醒配置	自定义报表查看打印
附件上传下载	当前毛利查看		

13. 销售管理→销售收款管理

销售收款	销售收款审批流程配置	销售收款主明细记录搜索	销售收款打印
销售收款自定义统计	销售收款数据导出	与销售收款关联信息查看	单据操作记录查看
指定单据移交共享	销售收款字段显示界面自定义	销售收款字段修改增加	销售收款业务转单自定义
自定义报表查看打印	单据订阅提醒配置	一键生成凭证	销售收款勾对
凭证查看	自定义页面默认显示行数	页面字段自定义计算规则	附件上传下载
交易历史	类似单据快速查看	关联产品资料查看	操作记录查看
关联伙伴资料查看	自定义边框滚动条	显示数据行数	

14. 销售管理→销售发票管理

销售发票	销售发票审批流程配置	销售发票主明细记录搜索	销售发票打印
销售发票自定义统计	销售发票数据导出	与销售发票关联信息查看	单据操作记录查看
指定单据移交共享	采购发票字段显示界面自定义	销售发票字段修改增加	销售发票业务转单自定义
一键生成凭证	销售发票报税	销售发票作废	凭证查看

自定义报表查看打印	单据订阅提醒配置	一键生成凭证	采购付款勾对
交易历史	类似单据快速查看	关联产品资料查看	操作记录查看
关联伙伴资料查看	自定义边框滚动条	显示数据行数	自定义页面默认显示行数
页面字段自定义计算规则	销售发票合并	单据订阅提醒配置	自定义报表查看打印
附件上传下载			

15. 销售管理→销售发货管理

销售发货	销售发货审批流程配置	销售发货主明细记录搜索	销售发货打印
销售发货自定义统计	销售发货数据导出	与销售发货关联信息查看	单据操作记录查看
指定单据移交共享	销售发货字段显示界面自定义	销售发货字段修改增加	销售发货业务转单自定义
一键生成凭证	交易历史	类似单据快速查看	自定义报表查看打印
附件上传下载	产品锁定	关联产品资料查看	操作记录查看
关联伙伴资料查看	自定义边框滚动条	显示数据行数	自定义页面默认显示行数
页面字段自定义计算规则	凭证查看	单据订阅提醒配置	

16. 销售管理→销售退货管理

销售退货	销售退货审批流程配置	销售退货主明细记录搜索	销售退货打印
销售退货自定义统计	销售退货数据导出	与销售退货关联信息查看	单据操作记录查看
指定单据移交共享	销售退货字段显示界面自定义	销售退货字段修改增加	销售退货业务转单自定义
交易历史	类似单据快速查看	关联产品资料查看	操作记录查看
关联伙伴资料查看	自定义边框滚动条	显示数据行数	自定义页面默认显示行数
页面字段自定义计算规则	凭证查看	单据订阅提醒配置	自定义报表查看打印
附件上传下载	一键生成凭证		

17. 库存管理→入库单管理

入库单	采购收货单导入	生成采购发票	入库单审批流程配置
入库单自定义统计	入库单数据导出	与入库单关联信息查看	单据操作记录查看
指定单据移交共享	入库单字段显示界面自定义	入库单字段修改增加	入库单业务转单自定义
入库单主明细记录搜索	入库单打印	产品锁定	一键生成凭证
凭证查看	条形码录入	产品附加属性录入	货架管理
交易历史	类似单据快速查看	关联产品资料查看	操作记录查看
关联伙伴资料查看	自定义边框滚动条	显示数据行数	自定义页面默认显示行数
页面字段自定义计算规则	明细产品快速录入	单据订阅提醒配置	自定义报表查看打印
附件上传下载			

18. 库存管理→出库单管理

出库单	销售发货单导入	生成销售发票	出库单审批流程配置
出库单自定义统计	出库单数据导出	与出库单关联信息查看	单据操作记录查看
指定单据移交共享	出库单字段显示界面自定义	出库单字段修改增加	出库单业务转单自定义
出库单主明细记录搜索	出库单打印	产品锁定	一键生成凭证

凭证查看	条形码录入	产品附加属性录入	货架管理
交易历史	类似单据快速查看	关联产品资料查看	操作记录查看
关联伙伴资料查看	自定义边框滚动条	显示数据行数	自定义页面默认显示行数
页面字段自定义计算规则	明细产品快速录入	单据订阅提醒配置	自定义报表查看打印
附件上传下载			

19. 库存管理→库存初始化管理

库存初始化	库存初始化审批流程配置	库存初始化自定义统计	库存初始化数据导出
与库存初始化关联信息查看	单据操作记录查看	库存初始化主明细记录搜索	库存初始化打印
指定单据移交共享	库存初始化字段显示界面自定义	库存初始化字段修改增加	库存初始化业务转单自定义
产品附加属性录入	货架管理	产品锁定	附件上传下载
交易历史	类似单据快速查看	关联产品资料查看	操作记录查看
关联伙伴资料查看	自定义边框滚动条	显示数据行数	自定义页面默认显示行数
页面字段自定义计算规则	明细产品快速录入	单据订阅提醒配置	自定义报表查看打印

20. 库存管理→库存转库管理

库存转库	转库审批流程配置	转库自定义统计	转库数据导出
与转库关联信息查看	单据操作记录查看	转库主明细记录搜索	转库打印
指定单据移交共享	转库字段显示界面自定义	转库字段修改增加	转库业务转单自定义
产品附加属性录入	货架管理	一键生成凭证	凭证查看
交易历史	类似单据快速查看	关联产品资料查看	操作记录查看
关联伙伴资料查看	自定义边框滚动条	显示数据行数	自定义页面默认显示行数
页面字段自定义计算规则	附件上传下载	单据订阅提醒配置	自定义报表查看打印

21. 库存管理→库存盘点管理

原始盘点记录单	原始盘点记录单对比	库存盘点单	盘点单审批流程配置
盘点单自定义统计	盘点单数据导出	一键生成凭证	凭证查看
与盘点单关联信息查看	单据操作记录查看	盘点单主明细记录搜索	盘点单打印
指定单据移交共享	盘点单字段显示界面自定义	盘点单字段修改增加	盘点单业务转单自定义
产品附加属性录入	条形码录入	货架管理	附件上传下载
交易历史	类似单据快速查看	关联产品资料查看	操作记录查看
关联伙伴资料查看	自定义边框滚动条	显示数据行数	自定义页面默认显示行数
页面字段自定义计算规则	盘盈盘亏处理	单据订阅提醒配置	自定义报表查看打印

22. 库存管理→库存信息管理

库存数量查看	库存锁定数量查看	在途数量查看	在途锁定数量查看
库存可用数量查看	货架管理	供应商信息	客户信息
替代产品查看	产品组成	产品价格列表	借还产品信息查看
产品库龄查看	库存财务表	库存财务明细表	库存月结管理
交易历史	库存数据重算	自定义边框滚动条	显示数据行数
自定义页面默认显示行数	自定义报表查看打印		

23. 申请单管理→收货申请单管理

收货申请单	收货申请单审批流程配置	收货申请单主明细记录搜索	收货申请单打印
收货申请单自定义统计	收货申请单数据导出	与收货申请单关联信息查看	单据操作记录查看
指定单据移交共享	收货申请单字段显示界面自定义	收货申请单字段修改增加	收货申请单业务转单自定义
交易历史	类似单据快速查看	关联产品资料查看	操作记录查看
关联伙伴资料查看	自定义边框滚动条	显示数据行数	自定义页面默认显示行数
页面字段自定义计算规则	附件上传下载	单据订阅提醒配置	自定义报表查看打印

24. 申请单管理→发货申请单管理

发货申请单	发货申请单审批流程配置	发货申请单主明细记录搜索	发货申请单打印
发货申请单自定义统计	发货申请单数据导出	与发货申请单关联信息查看	单据操作记录查看
指定单据移交共享	发货申请单字段显示界面自定义	发货申请单字段修改增加	发货申请单业务转单自定义
交易历史	类似单据快速查看	关联产品资料查看	操作记录查看
关联伙伴资料查看	自定义边框滚动条	显示数据行数	自定义页面默认显示行数
页面字段自定义计算规则	附件上传下载	单据订阅提醒配置	自定义报表查看打印

25. 申请单管理→样品申请单管理

样品申请单	样品申请单审批流程配置	样品申请单主明细记录搜索	样品申请单打印
样品申请单自定义统计	发货申请单数据导出	与样品申请单关联信息查看	单据操作记录查看
指定单据移交共享	样品申请单字段显示界面自定义	样品申请单字段修改增加	样品申请单业务转单自定义
交易历史	类似单据快速查看	关联产品资料查看	操作记录查看
关联伙伴资料查看	自定义边框滚动条	显示数据行数	自定义页面默认显示行数
页面字段自定义计算规则	附件上传下载	单据订阅提醒配置	自定义报表查看打印

26. 装箱单管理→采购装箱单管理

采购装箱单	采购装箱单审批流程配置	采购装箱单主明细记录搜索	采购装箱单打印
采购装箱单自定义统计	采购装箱单数据导出	与采购装箱单关联信息查看	单据操作记录查看
指定单据移交共享	采购装箱单字段显示界面自定义	采购装箱单字段修改增加	采购装箱单业务转单自定义
交易历史	类似单据快速查看	关联产品资料查看	操作记录查看
关联伙伴资料查看	自定义边框滚动条	显示数据行数	自定义页面默认显示行数
页面字段自定义计算规则	附件上传下载	单据订阅提醒配置	自定义报表查看打印

27. 装箱单管理→销售装箱单管理

销售装箱单	销售装箱单审批流程配置	销售装箱单主明细记录搜索	销售装箱单打印
销售装箱单自定义统计	销售装箱单数据导出	与销售装箱单关联信息查看	单据操作记录查看
指定单据移交共享	销售装箱单字段显示界面自定义	销售装箱单字段修改增加	销售装箱单业务转单自定义
交易历史	类似单据快速查看	关联产品资料查看	操作记录查看
关联伙伴资料查看	自定义边框滚动条	显示数据行数	自定义页面默认显示行数
页面字段自定义计算规则	附件上传下载	单据订阅提醒配置	自定义报表查看打印

28. 品质异常单管理→采购品质异常单管理

采购品质异常单	采购品质异常单审批流程配置	采购品质异常单主明细记录搜索	采购品质异常单打印
采购品质异常单自定义统计	采购品质异常单数据导出	与采购品质异常单关联信息查看	单据操作记录查看
指定单据移交共享	采购品质异常单字段显示界面自定义	采购品质异常单字段修改增加	采购品质异常单业务转单自定义
交易历史	类似单据快速查看	关联产品资料查看	操作记录查看
关联伙伴资料查看	自定义边框滚动条	显示数据行数	自定义页面默认显示行数
页面字段自定义计算规则	附件上传下载	单据订阅提醒配置	自定义报表查看打印

29. 品质异常单管理→销售品质异常单管理

销售品质异常单	销售品质异常单审批流程配置	销售品质异常单主明细记录搜索	销售品质异常单打印
销售品质异常单自定义统计	销售品质异常单数据导出	与销售品质异常单关联信息查看	单据操作记录查看
指定单据移交共享	销售品质异常单字段显示界面自定义	销售品质异常单字段修改增加	销售品质异常单业务转单自定义
交易历史	类似单据快速查看	关联产品资料查看	操作记录查看
关联伙伴资料查看	自定义边框滚动条	显示数据行数	自定义页面默认显示行数
页面字段自定义计算规则	附件上传下载	单据订阅提醒配置	自定义报表查看打印

30. 报损单管理→销售报损单管理

销售报损单	销售报损单审批流程配置	销售报损单主明细记录搜索	销售报损单打印
销售报损单自定义统计	销售报损单数据导出	与销售报损单关联信息查看	单据操作记录查看
指定单据移交共享	销售报损单字段显示界面自定义	销售报损单字段修改增加	销售报损单业务转单自定义
交易历史	类似单据快速查看	关联产品资料查看	操作记录查看
关联伙伴资料查看	自定义边框滚动条	显示数据行数	自定义页面默认显示行数
页面字段自定义计算规则	附件上传下载	单据订阅提醒配置	自定义报表查看打印

31. 核算管理→采购成本核算管理

财务成本核算	实际成本核算	交易历史	关联伙伴资料查看
操作记录	关联产品资料查看	自定义边框滚动条	显示数据行数
自定义页面默认显示行数	自定义报表查看打印		

32. 核算管理→销售利润核算管理

销售利润查询	销售利润打印	利润核算	转利润分配
操作记录	关联产品资料查看	自定义边框滚动条	显示数据行数
交易历史	关联伙伴资料查看	自定义页面默认显示行数	自定义报表查看打印

33. 核算管理→利润分配管理

利润分配查询	利润分配打印	利润分配	一键生成凭证
关联单据信息查看	自定义边框滚动条	显示数据行数	自定义页面默认显示行数
自定义报表查看打印			

34. 预测管理→采购付款计划管理

采购付款计划	采购付款计划审批流程配置	采购付款计划主明细记录搜索	采购付款计划打印
采购付款计划自定义统计	与采购付款计划关联信息查看	指定单据移交共享	采购付款计划字段显示界面自定义
采购付款计划字段修改增加	采购付款计划业务转单自定义	自定义边框滚动条	显示数据行数
自定义页面默认显示行数	页面字段自定义计算规则	明细产品快速录入	单据订阅提醒配置
自定义报表查看打印			

35. 预测管理→销售收款计划管理

销售收款计划	销售收款计划审批流程配置	销售收款计划主明细记录搜索	销售收款计划打印
销售收款计划自定义统计	与销售收款计划关联信息查看	指定单据移交共享	销售收款计划字段显示界面自定义
销售收款计划字段修改增加	销售收款计划业务转单自定义	自定义边框滚动条	显示数据行数
自定义页面默认显示行数	页面字段自定义计算规则	明细产品快速录入	单据订阅提醒配置
自定义报表查看打印			

36. 报关管理→进出口报关合同管理

进口报关合同	出口报关合同	从销售合同导入	从采购合同导入
进出口报关合同打印	进出口报关合同主明细记录搜索	进出口报关合同审批流程配置	进出口报关合同自定义统计

成本估算	利润估算	数据导出	
自定义报表查看打印	附件上传下载	与进出口报关合同联信息查看	单据操作记录查看
指定单据移交共享	进出口报关合同字段显示界面自定义	进出口报关合同字段修改增加	进出口报关合同业务转单自定义
交易历史	类似单据快速查看	关联产品资料查看	操作记录查看
关联伙伴资料查看	自定义边框滚动条	显示数据行数	自定义页面默认显示行数
页面字段自定义计算规则	明细产品快速录入	单据订阅提醒配置	

37. 报关管理→进出口外汇核销单管理

进口外汇核销单管理	出口外汇核销单管理	一键生成凭证	凭证查看
进出口外汇核销单打印	进出口外汇核销单主明细记录搜索	进出口外汇核销单审批流程配置	进出口外汇核销单自定义统计
成本估算	利润估算	数据导出	
自定义报表查看打印	附件上传下载	与进出口外汇核销单联信息查看	单据操作记录查看
指定单据移交共享	进出口外汇核销单字段显示界面自定义	进出口外汇核销单字段修改增加	进出口外汇核销单业务转单自定义
交易历史	类似单据快速查看	关联产品资料查看	操作记录查看
关联伙伴资料查看	自定义边框滚动条	显示数据行数	自定义页面默认显示行数
页面字段自定义计算规则	明细产品快速录入	单据订阅提醒配置	

38. 报关管理→进出口报关装箱单管理

进口报关装箱单管理	出口报关装箱单管理	进出口报关装箱单审批流程配置	与进出口报关装箱单关联信息查看
进出口报关装箱单打印	进出口报关装箱单主明细记录搜索	进出口报关装箱单自定义统计	数据导出
交易历史	类似单据快速查看	关联产品资料查看	操作记录查看
关联伙伴资料查看	自定义边框滚动条	显示数据行数	自定义页面默认显示行数
页面字段自定义计算规则	明细产品快速录入	单据订阅提醒配置	附件上传下载
自定义报表查看打印			

39. 报关管理→进出口信用证管理

进口信用证	出口信用证	进出口信用证审批流程配置	进出口信用证打印
进出口信用证主明细记录搜索	进出口信用证自定义统计	数据导出	自定义报表查看打印
交易历史	类似单据快速查看	关联产品资料查看	操作记录查看
关联伙伴资料查看	自定义边框滚动条	显示数据行数	自定义页面默认显示行数
页面字段自定义计算规则	明细产品快速录入	单据订阅提醒配置	附件上传下载

40. 报关管理→进出口关税和增值税核算

进出口关税和增值税核算	出口报关合同管理	审批流程配置	数据打印
主明细记录搜索	自定义统计	数据导出	生成发票

生成付款	交易历史	类似单据快速查看	关联产品资料查看
单据订阅提醒配置	自定义报表查看打印	附件上传下载	操作记录查看
关联伙伴资料查看	自定义边框滚动条	显示数据行数	自定义页面默认显示行数
页面字段自定义计算规则	明细产品快速录入		

41. 运输物流管理→运输管理

运输管理	审批流程配置	数据打印	主明细记录搜索
自定义统计	数据导出	关联信息查看	操作记录查看
交易历史	类似单据快速查看	关联产品资料查看	附件上传下载
关联伙伴资料查看	自定义边框滚动条	显示数据行数	自定义页面默认显示行数
页面字段自定义计算规则	明细产品快速录入	单据订阅提醒配置	自定义报表查看打印

42. 运输物流管理→物流派工单管理

物流派工单管理	审批流程配置	数据打印	主明细记录搜索
自定义统计	数据导出	关联信息查看	附件上传下载
交易历史	类似单据快速查看	关联产品资料查看	操作记录查看
关联伙伴资料查看	自定义边框滚动条	显示数据行数	自定义页面默认显示行数
页面字段自定义计算规则	明细产品快速录入	单据订阅提醒配置	自定义报表查看打印

43. 售后管理→售后安装管理

售后安装管理	审批流程配置	数据打印	主明细记录搜索
自定义统计	数据导出	关联信息查看	附件上传下载
交易历史	类似单据快速查看	关联产品资料查看	操作记录查看
关联伙伴资料查看	自定义边框滚动条	显示数据行数	自定义页面默认显示行数
页面字段自定义计算规则	明细产品快速录入	单据订阅提醒配置	自定义报表查看打印

44. 售后管理→售后服务管理

售后服务管理	审批流程配置	数据打印	主明细记录搜索
自定义统计	数据导出	关联信息查看	附件上传下载
交易历史	类似单据快速查看	关联产品资料查看	操作记录查看
关联伙伴资料查看	自定义边框滚动条	显示数据行数	自定义页面默认显示行数
页面字段自定义计算规则	明细产品快速录入	单据订阅提醒配置	自定义报表查看打印

45. 办公管理→文档管理

文档管理	上传文档	下载文档	数据搜索
自定义报表查看打印	自定义边框滚动条	显示数据行数	自定义页面默认显示行数
页面字段自定义计算规则	明细产品快速录入	单据订阅提醒配置	

46. 办公管理→快件管理

快件管理	审批流程配置	数据打印	主明细记录搜索
自定义统计	数据导出	关联信息查看	附件上传下载
交易历史	类似单据快速查看	关联产品资料查看	操作记录查看
关联伙伴资料查看	自定义边框滚动条	显示数据行数	自定义页面默认显示行数
页面字段自定义计算规则	明细产品快速录入	单据订阅提醒配置	自定义报表查看打印

47. 办公管理→任务（日志）管理

我的任务	我指派的任务	任务查询分析	我的任务设置
任务执行情况跟踪	审批流程配置	数据打印	主明细记录搜索
自定义统计	数据导出	指定单据移交共享	日志管理
会议计划安排	明细产品快速录入	单据订阅提醒配置	自定义报表查看打印
自定义边框滚动条	显示数据行数	自定义页面默认显示行数	页面字段自定义计算规则

48. 人力资源管理→人力资源管理

人力资源管理	审批流程配置	数据打印	主明细记录搜索
面试情况	到职情况	服职情况	解职情况
自定义统计	数据导出	指定单据移交共享	页面字段自定义计算规则
自定义页面默认显示行数	明细产品快速录入	单据订阅提醒配置	自定义报表查看打印
自定义边框滚动条	显示数据行数		

49. 人力资源管理→月奖金制度管理

月奖金制度设置	月奖金制度管理	月奖金数据及图表查询	审批流程配置
数据打印	主明细记录搜索	自定义统计	数据导出
自定义边框滚动条	显示数据行数	指定单据移交共享	页面字段自定义计算规则
自定义页面默认显示行数	明细产品快速录入	单据订阅提醒配置	自定义报表查看打印

50. 人力资源管理→年度分红管理

年度分红设置	年度分红管理	年度分红数据及图表查询	审批流程配置
数据打印	主明细记录搜索	自定义统计	数据导出
自定义边框滚动条	显示数据行数	指定单据移交共享	页面字段自定义计算规则
自定义页面默认显示行数	明细产品快速录入	单据订阅提醒配置	自定义报表查看打印

51. 人力资源管理→客户佣金管理

客户佣金管理	审批流程配置	数据打印	主明细记录搜索
一键凭证生成	凭证查询	单据订阅提醒配置	自定义报表查看打印
自定义统计	数据导出	关联信息查看	附件上传下载
交易历史	类似单据快速查看	关联产品资料查看	操作记录查看
关联伙伴资料查看	自定义边框滚动条	显示数据行数	自定义页面默认显示行数
页面字段自定义计算规则			

52. 客户关系管理→客户关系管理

客户资料按伙伴类别分类管理	客户资料按等级分类管理	客户资料按自定义分组分类管理	客户资料按行业分类管理
客户资料查询	客户资料增删改管理	主明细记录搜索	数据打印
数据导出	客户资料共享移交	联系人管理	客户银行管理
客户跟进人管理	客户联系记录管理	收款记录查看	销售合同查看
销售费用查看	客户询价查看	报价查看	客户对账单
邮件发送	传真发送	短信发送	数据导入导出
自定义边框滚动条	显示数据行数	页面字段自定义计算规则	

53. 客户关系管理→供应链关系管理

供应商资料按伙伴类别分类管理	供应商资料按等级分类管理	供应商资料按自定义分组分类管理	供应商资料按行业分类管理
供应商资料查询	供应商资料增删改管理	主明细记录搜索	数据打印
数据导出	供应商资料共享移交	联系人管理	供应商银行管理
供应商跟进人管理	供应商联系记录管理	付款记录查看	采购合同查看
采购费用查看	供应商询价查看	供应商报价查看	供应商对账单
邮件发送	传真发送	短信发送	数据导入导出
自定义边框滚动条	显示数据行数	页面字段自定义计算规则	

54. 客户关系管理→销售机会管理

阶段设置	销售机会管理	数据导出	自定单据共享移交
审批流程配置	主明细记录搜索	自定义统计	与销售机会关联信息查看
交易历史	类似单据快速查看	关联产品资料查看	操作记录查看
关联伙伴资料查看	自定义边框滚动条	显示数据行数	自定义页面默认显示行数
页面字段自定义计算规则	明细产品快速录入	单据订阅提醒配置	销售发货审批流程配置
指定单据移交共享	字段显示界面自定义	字段修改增加	业务转单自定义

55. 客户关系管理→邮件管理

邮件管理	邮件账号配置	邮件查看	邮件搜索
邮件分发	邮件检查	邮件转发	邮件签名
邮件模块设置	邮件上直接发送传真	邮件打印	

56. 客户关系管理→传真管理

传真配置	传真管理	传真查看	发送传真
接收传真	传真搜索		

57. 客户关系管理→短信管理

短信配置	短信管理	短信查看	发送短信
接收短信	短信搜索		

58. 财务管理→固定资产管理

固定资产配置向导	工作量录入	计提本月折旧	折旧清单
折旧分配表	对账	批量制单	凭证查询
月末结账	固定资产卡片管理	资产评估	资产帐表

59. 财务管理→工资管理

工资类别设定	人员类别设定	计件工资标准配置	计件工资方案配置
计件工资统计	扣缴所得税管理	工资分摊	工资统计分析

60. 财务管理→帐套管理

帐套建立	帐套修改	帐套删除	帐套启用
年度帐建立	年度帐结转	总账权限管理	外部财务系统数据导入
数博财务系统数据导出			

61. 财务管理→财务总账管理

科目编码设定	科目设定	项目设定	期初余额
会计日历	凭证类别设定	常用摘要设定	填制凭证
查询凭证	出纳签字	审核凭证	现金流量凭证查询
记账/反记账	常用凭证管理	现金日记账	银行日记账
资金日记账	账户间转账	支票登记	银行对账管理
余额调节表	核销银行账	科目汇总表	科目余额表
总账	明细账	辅助总账	辅助明细账
现金流量明细表	现金流量统计表	结转	结账
资产负债表	现金流量表	损益表	集团合并报表
业务一键凭证配置			

62. 简单生产管理→BOM 物料管理

BOM 物料单	BOM 搜索	审批流程设定	单据共享移交
单据共享移交	操作记录管理	产品资料	产品数据
BOM 多版本管理	BOM 版本比较	物料需求查询	

63. 简单生产管理→装配\拆分单管理

产品装配单	产品拆分单	装配\拆分单搜索	装配\拆分单打印
审批流程定义	自定义转库	指定单据移交共享	一键生成凭证
凭证查看	关联信息查看	自定义布局	交易历史查看

类似单据查看			
--------	--	--	--

64. 项目管理→项目类别管理

项目类别定义	项目任务定义	项目审批流程定义	计划天数定义
计划比重定义	项目模块自定义		

65. 项目管理→项目预算管理

项目预算	项目预算搜索	项目预算打印	审批流程定义
数据导出	伙伴资料查看	交易历史	操作记录
关联信息	自定义布局	产品数据	类似单据

65. 项目管理→项目核算管理

项目核算管理	项目汇总信息查询	项目核算信息打印	
--------	----------	----------	--

66. 项目管理→项目管理

项目管理	项目搜索	项目打印	审批流程定义
项目进程控制	项目变更	项目预算查看	项目成本管理
项目收入管理	项目进度表	项目利润表	

67. 生产管理→基础资料维护

机台设备定义	加工中心定义	生产工艺定义	BOM表定义维护
--------	--------	--------	----------

68. 生产管理→生产计划管理

预计生产	生产计划	物料需求分析	生产进度跟踪
生产计划统计			

69. 生产管理→生产订单管理

生产订单管理	生产变更单管理	生产任务管理	生产订单综合统计
--------	---------	--------	----------

70. 生产管理→生产车间管理

任务派工	生产领料管理	车间仓库管理	任务领料统计
------	--------	--------	--------

71. 生产管理→生产检验管理

产品产出管理	成品缴库管理	成品检验管理	车间不良品检验管理
成品检验统计			

72. 生产管理→生产委外管理

加工询价管理	加工报价管理	委外加工	
--------	--------	------	--

73. 生产管理→生产费用管理

生产费用分摊	成品成本及核算		

74. 网站接口管理→往来单位数据接口

客户资料下载至 ERP	供应商资料下载至 ERP	用户信息下载至 ERP	
-------------	--------------	-------------	--

75. 网站接口管理→产品数据接口

产品资料上传至网站	产品资料下载至 ERP		
-----------	-------------	--	--

76. 网站接口管理→询报价数据接口

网站提交的客户询价单下载	报价书上传至网站		
--------------	----------	--	--

77. 统计管理→销售统计管理

销售综合统计	销售产品统计	收款统计	发货统计
销售退货统计	销售发票统计	客户报价统计	计划销售一览表
客户联系记录统计	统计数据集自定义	统计任意分组查看	统计排行榜
关联信息查看	界面自定义布局		

78. 统计管理→采购统计管理

采购综合统计	采购产品统计	付款统计	收货统计
采购退货统计	采购发票统计	供应商报价统计	采购计划统计
供应商联系记录统计	统计数据集自定义	统计任意分组查看	统计排行榜
关联信息查看	界面自定义布局		

79. 统计管理→库存统计管理

库存综合统计	入库统计	出库统计	转库统计
盘点统计	统计数据集自定义	统计任意分组查看	统计排行榜
关联信息查看	界面自定义布局		

80. 统计管理→应付应收管理

应收款统计	应付款统计	客户对账单	供应商对账单
客户月结表	供应商月结表	统计数据集自定义	统计任意分组查看
统计排行榜	关联信息查看	界面自定义布局	

81. 系统工具管理→用户权限管理

多用户多公司权限分配	用户账号登陆属性配置	用户密码重设	
------------	------------	--------	--

82. 系统工具管理→角色权限管理

新建角色	重命名角色	删除角色	角色权限配置
角色自定义权限配置	模块字段访问权限配置	角色快速定位搜索	

83. 系统工具管理→公司信息管理

公司基本信息管理	公司部门信息管理	公司员工信息管理	附件上传下载
图片上传下载	部门修改	多部门管理	人员跨部门配置

84. 系统工具管理→系统基础信息管理

客户基础数据管理	供应商基础数据管理	快递公司管理	运输公司管理
加工厂商	行业类型配置	伙伴类型配置	客户分组
供应商分组	伙伴等级	客户合同资金初始化	供应商合同资金初始化
产品类型管理	品牌管理	计量单位配置	单位换算配置
产品基础数据管理	价格种类	海关税率表	质检项配置
货币与汇率管理	询价表样式配置	收款类型配置	收款方式配置
付款类型配置	付款方式配置	结算方式配置	发票类型配置
运输方式配置	包装类型配置	仓库定义	货架定义
品质类别定义	仓库类别定义	费用类别定义	票据编码设定
业务类型配置	成本公式配置		

85. 系统工具管理→系统配置管理

服务器配置	附件目录配置	传真目录配置	邮件附件目录配置
-------	--------	--------	----------

核算参数定义	利润分配方式定义	系统配置参数定义	
--------	----------	----------	--

86. 系统工具管理→流程定义管理

流程定义增加	流程定义删除	流程定义设计	流程定义修改
流程定义启用否	多公司流程定义管理	多业务流程定义管理	

87. 系统工具管理→模块定义管理

模块显示名称自定义	模块菜单显示自定义	模块字段名称自定义	模块字段增加
模块字段默认值设定	模块字段分组显示	模块字段标签显示	模块字段同步
模块字段计算规则定义	模块字段间关系自定义	模块界面显示字段自定义	模块字段显示位置自定义
模块间业务转单自定义	模块业务提醒自定义	自定义新模块	

88. 系统工具管理→自定义统计管理

自定义统计配置	自定义统计权限设置	统计任意分组查看	统计排行榜
关联信息查看	界面自定义布局		

89. 系统工具管理→报表设计管理

新增报表	删除报表	报表上传	报表同步
报表设计	报表权限配置	模块自定义报表接口	

90. 系统工具管理→数据导入管理

产品数据批量导入	伙伴资料批量导入	合同交货期批量导入	
----------	----------	-----------	--

91. 系统工具管理→数据维护管理

数据库备份	数据库维护		
-------	-------	--	--

(三) 系统流程

1. 采购管理



2. 销售管理



3. 库存物流



4. 业务账款



5. 业务核算



6. 财务总账



7. 报关管理



8. 固资、工资管理



9. 客户关系

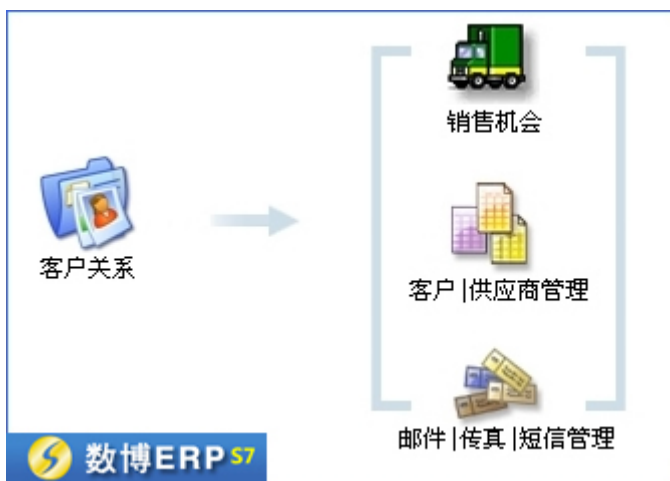

10. 统计报表

 销售统计	销售综合统计 销售产品统计 收款统计 发货统计 销售发票统计 客户资金往来	 采购统计	采购综合统计 采购产品统计 付款统计 收货统计 采购发票统计 供应商资金往来
 库存统计	库存综合统计 入库统计 出库统计 转库统计 盘点统计	 利润及分配综合	

 数博ERP S7

11. 生产管理

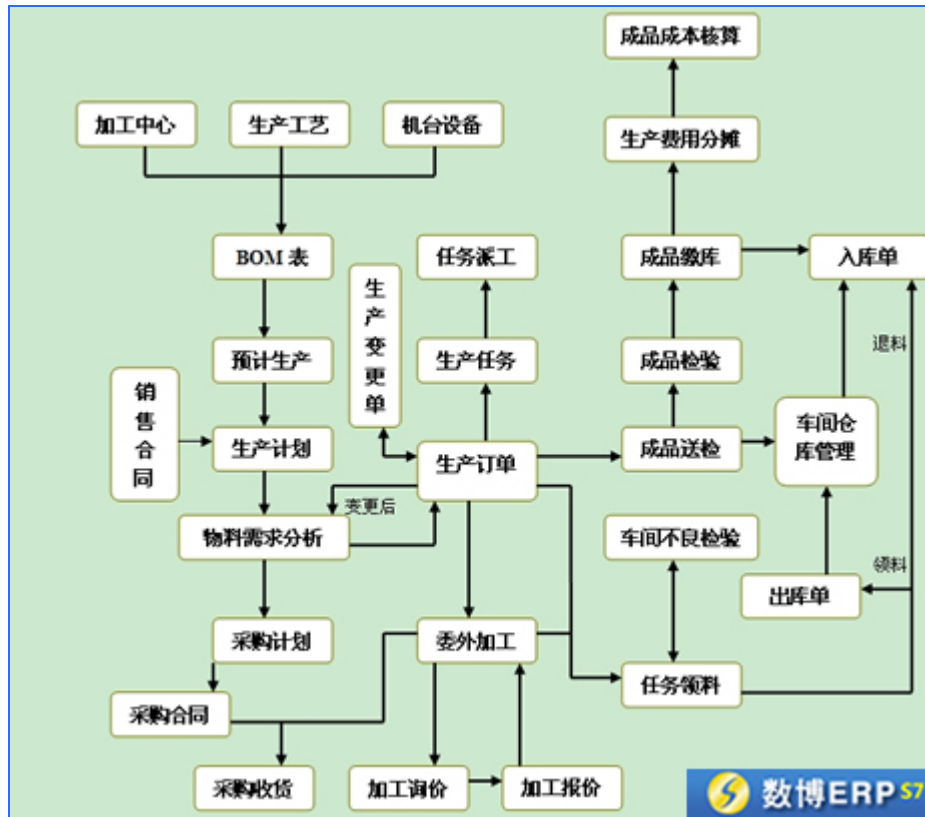

12. 系统管理



（四）应用分析

适用于各行业企业资源有效管理的需求。企业的产品管理、询报价管理、合同管理、客户管理、供应商管理、企业员工管理、客户服务、售后管理、项目管理、生产管理、库存管理、财务管理、办公管理、人力资源等。

（1）典型适用企业类型

自动化工程	电子电器	机电机械	仪器仪表
液压轴承	装饰制品	电力设备	石器石材
化工	国内外贸易		

（2）典型适用情况

1) 企业产品种类繁多，价格体系负责，客户类型多样的贸易企业

该类企业采购或销售的产品种类繁多，价格体系也不尽相同。大的产品单价一个上十万；小的一个几毛钱。客户群庞大，各行各业的客户均有涉及。这样就导致企业产品、询报价、合同、收发货的管理很难管好。而数博 ERP-S7 就专门为此类企业做出了解决方案。它以合同为中心，将产品、客户（供应商）、货、款、票成功的衔接了起来。各种数据均以原始合同（合同可为实际合同也可为虚拟的合同）的数据为基准。这样就保证了数据的一致性、管理的衔接性和实时的业务链监管。极

大的简化了日常的工作。提供了工作效率。

2) 自动化工程的高科技行业

自动化工程行业是一个迅猛发展的行业，他提供一整套的解决方案。在这个行业中，管理软件是非常需要的。他需要跟踪项目的采购、销售、收发货、以及应付应收款等诸多情况。数博 ERP-S7 以合同为中心，同时有项目管理功能，项目和合同可以挂钩。这样，一个项目对应的采购和销售合同都可以关联起来。而合同和各个环节的货、款、票挂钩了。这样整个系统就可将此类企业的管理需要解决。

3) 企业在发展的过程中，遭遇管理难题的各企业

很多企业遭遇管理难题。这些难题基本上都是在企业的快速发展过程中，以前的完全靠人工管理的工作已经远远不适应业务的快速发展。各企业的老板就制定了各种业务管理制度，但他们发现很难去实现他的管理想法。而数博 ERP-S7 结合 20 年的企业实际应用后的总结出一套好的管理解决办法。这个时候，使用此管理软件，则可作为企业老板实现管理的一个平台，借鉴已成熟的管理思想，同时加入自己个性化的管理需要。数博 ERP-S7 都是你最好的选择。5. 客户评价

1. 高新技术型企业



深圳市贝尔自动化技术有限公司

“作为一个专业从事水厂自动化和楼宇自动化项目集成服务的高科技公司而言，客户项目的管理很重要。在未使用管理系统前，由于项目较多，采购产品种类繁多，涉及到的硬件、软件的采购，技术人员的管理，项目的控制都是很复杂的事情，经常需要做很多表格来记载这些，但是当文件多了后，管理起来就变得复杂。所以，急迫需要引入一款软件来协助公司管理这些重要的企业信息。我们在看了多家公司的产品后，选择了比较符合我们需要的数博 ERP 企业管理系统。”

——深圳市贝尔自动化有限公司财务部文女士

2. 国内外贸易型企业



北京瑞德卡特经贸有限公司

“自 2008 年 5 月使用数博 ERP 管理系统，投入运行以来一直比较稳定，也比较符合我司业务要求。感觉使用 ERP 系统以来，公司的业务变得有条不紊，应收款、发票和交货日期能够准确掌控，各项综合统计一目了然，使管理变得很轻松。”

——北京瑞德卡特经贸有限公司用户代表韩丽

3. 产品服务型企业



北京梯爱取开产品服务中心 “数博 ERP 符合我公司贸易管理特点，软件具有良好的操作环境，各种灵活的

配置参数等功能，使采购、销售、库存、成本核算、总账等业务环节变得规范有序。数博软件实施工程师服务态度好，使软件在短时间内投入运营，大大降低了运营成本，提高了工作效率。自从 2008 年使用数博软件以来，公司销售业绩提高了 30%左右，采购的货期控制及时准确，给公司业务增长创造了平台。”

——北京梯爱取开产品服务中心项目负责人杨梅

4. 生产加工型企业



广州钱盛化工有限公司 “精确管理是一个很时尚的管理理念，对于我们来说，说说可以但做起来就难了。在此我由衷的感谢那些大大小小的管理软件制造商和软件提供商，感谢他们巧妙地把精确管理的高级理念制造成为一个通俗易懂的管理平台，为我们企业的健康成长和安全扩张提供了可能。我选择了“数博贸易通”，从而真正推动了我的精确管理，在纷繁复杂、令人眼花缭乱的 ERP 市场上，就目前而言“数博贸易通”无论在架构的搭建和过程的控制以及功能的应用都是那么的完美，令人赞叹不已。”

——广州钱盛化工有限公司董事长钱厚宏

六. 数博协同平台产品概述

(一) 系统概述

1. 产品简介

数博协同管理平台是数博软件依据大量用户单位的实际需要,以“易用适用 扩展容易”为设计理念,基于 J2EE 架构而开发的协同工作平台。数博协同平台提供定制开发工具,用户自己就可以根据需要定制新模块及新功能,扩展非常方便。

主要功能包括系统管理,办公自动化(OA),知识管理,人力资源管理,物品管理,客户关系管理,供应商关系管理等,系统同时支持远程及移动办公。

2. 产品定位

产品适用于各类咨询行业,服务行业,以及广大的中小企业,还可应用于党政机关,事业单位。

3. 产品优势及特点

- ◆简单易用:提供可视化的表单定义及流程定义功能,系统初始化轻松快捷。
- ◆全面的工作管理平台:除提供 OA 功能外,还提供用户所需的其他大量信息化处理功能,如知识管理,人力资源管理,客户关系管理,供应商关系管理等。
- ◆强大的用户自我定制功能,充分满足个性及变化需求,功能无限扩展。
- ◆完全基于业务流程设计,实现业务处理的高效协同。
- ◆强大的平台化体系结构,提供开放的 WebService 接口。
- ◆安全高效的协同平台:系统在大量用户和大量文档时具备良好的运行效率,提供全面的安全控制机制。
- ◆支持多公司的集团化应用。
- ◆即装即用,实施快速,维护轻松。

4. 功能模块

数博协同平台的主要功能包括系统管理,办公自动化(OA),知识管理,人力资源管理,物品管理,客户关系管理,供应商关系管理等,系统同时支持远程及移动办公。

数博协同平台提供定制开发工具，用户自己就可以根据需求定制新模块及新功能，扩展非常方便。

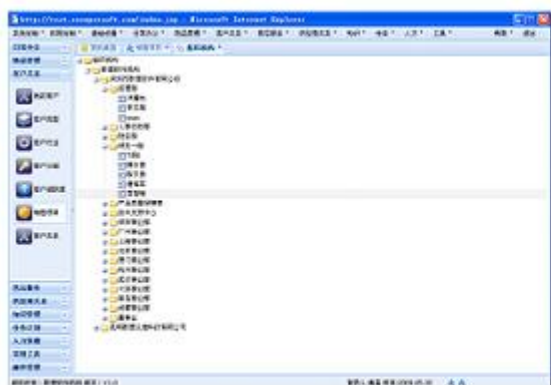

组织机构定义

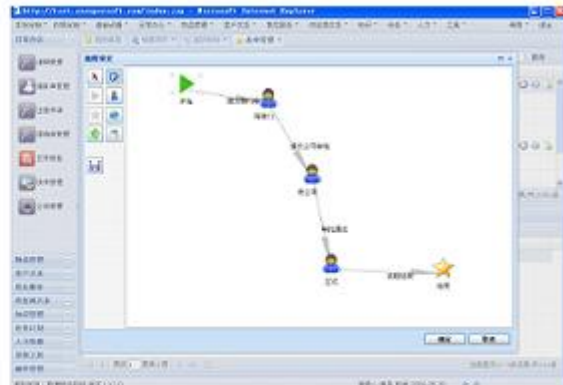

流程定义

5. 系统价格

产品代号	E8/03-S	E8/03-E
产品名称	数博协同平台 标准版	数博协同平台 企业版
5 用户	9, 000 元/套	20,000 元/套
10 用户	19, 000 元/套	30,000 元/套
15 用户	29, 000 元/套	40,000 元/套
20 用户	37, 000 元/套	50,000 元/套
25 用户	44, 000 元/套	60,000 元/套
30 用户	50, 000 元/套	70,000 元/套
增加用户数价格	4,000 元/10 用户	6000 元/10 用户
功能模块	工作协同 信息发布 通讯联络 日常办公 知识管理 基础设置 开发平台 系统管理	标准版 人力资源管理 客户关系管理 供应商关系管理

特别说明：

1. 5 用户升 10 用户，10 用户升 15 用户，15 用户升 20 用户，20 用户升 25 用户，25 用户升 30 用户补差价；在 30 用户的基础上增加用户数，每 10 个用户标准版加 4000 元，企业版加 6000 元计算价格。

2. 数博协同平台不同于一般的 OA，平台采用 Java 为主要开发工具，系统结构为三层结构模式，基于 J2EE 标准设计。使用该平台提供的大量自定义工具：如数据结构自定义，表单自定义，工作流自定义，权限自定义，组织机构自定义，报表自定义功能，以及集成的在线短信功能，手机短信，邮件管理等，无需编程用户就可以构造成更为复杂的协同信息系统。

6. 应用网络图

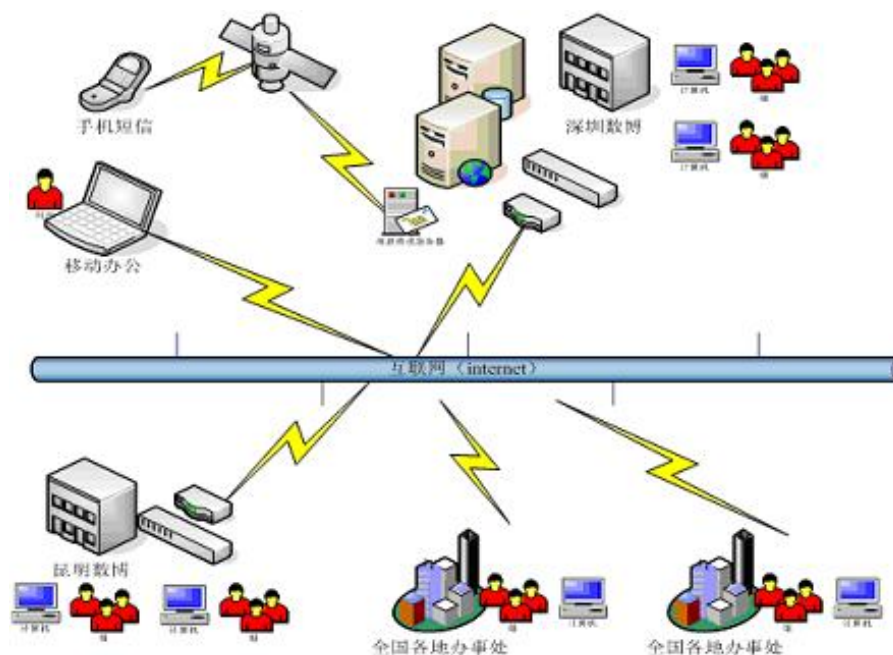

7. 系统安装环境

硬件环境

B/S 配置	服务器端	客户端
CPU	Intel 英特尔 至强 前端总线 1333MHz (推荐 X5470*2)	PC 电脑 (PentiumII 450Hz 或更高)
内存	基本 1GB (1*1024) (推荐 2GB (2*1024))	128MB 或以上
硬盘	80G/8M/SCSI 推荐 RAID1 SCSI *2	500M 或以上
网卡	双千兆以太网卡	

软件环境

B/S 配置	服务器端	客户端
操作系统	Windows 2000 系列/Windows XP/ Windows 2003 Server	Windows 2000 系列/Windows XP/Windows 2003 Server
应用软件	MySQL 6.0、JDK1.6、IE5.0 或更 新版本 推荐 IE6.0 或 IE7.0	IE6.0 或更新版本

(二)数博协同平台主要模块及功能

	数博协同管理平台	功能说明
系统管理	组织机构 权限定制 菜单管理 菜单项管理 表单定义 流程定义 报表定义 配置设定 邮箱配置	1. 设置系统使用单位的组织机构信息,是系统进行使用权限分配和日常工作管理的基础之一。本系统支持多公司的集团化应用, 并支持“一人多岗”或“一岗多人”的应用。 2. 设置系统使用人员针对平台系统各功能模块的使用权限。 3. 提供工作表单、系统菜单、业务流程等功能自定义的个性化设置工具, 满足不同客户的个性化需求及功能扩展。
办公自动化	<ul style="list-style-type: none"> ◆ 日常办公 公文处理 日常审批 待办事宜 工作监控 ◆ 信息发布 电子公告 在线新闻 电子论坛 ◆ 通讯联络 电子邮件 即时通讯 手机短信 ◆ 日程会议 日程安排 会议管理 ◆ 任务计划 任务管理 划管理 	1. 将单位中各项日常工作(如: 各类请示、申请等)于平台系统中根据其自行定义的业务流程进行流转办理, 办理结束可进行保存, 并自动提醒相关人员。 2. 管理内部信息的建立, 发布, 审批和归档。 3. 管理会议日常。 4. 管理任务, 管理各种计划。
人力资源管理	招聘管理 人事管理 请假管理 请求管理 考勤管理 工资管理	对单位员工就职以来的人事变动信息进行管理, 主要包括: 员工招聘、培训、人事合同、日常考勤、人事变动等内容。
知识管理	文档模板 文件库管理 需求管理 技术支持库	1. 对日常工作中的表单审核样式、业务使用的文档模板以及其他文档进行分类管理, 方便用户的使用和查询。 2. 提供技术交流及知识共享平台。
物品管理	资产管理 资产类型 车辆管理 图书管理	将单位物品、车辆、图书等一般行政办公及物品的使用进行统一的审批及管理。
客户关系	客户信息 客户联系人 产品管理 产品类型 销售类型 销售订单 销售发货 销售退货 销售开票 销售收入 销售费用 活动管理 商机管理 服务管理	1. 维护管理客户的基本信息及产品信息; 2. 跟踪与客户间的活动, 订单, 资金, 费用, 货物及发票的各种往来。
供应商关系	供应商信息 供应商类型 采购订单类型 采购订单 采购收货 采购退货	维护管理供应商的基本信息; 跟踪与供应商间的活动, 订单, 资金, 费用, 货物及发票的各种往来。

采购发票 采购付款	
供应商关系	

（三）、数博协同平台应用效果分析

1. 对于管理者而言

- 提供企业全面管理，将企业各类行为记录、有效资源呈现为视图，使企业管理者看得见摸得着，决策准确方便，降低成本；
- 完成的知识沉淀体系（所有文档都能分类归档），能够帮助企业解决隐性知识的传承与共享、工作经验的继续传递，让企业知识资产不断增值；
- 提供工作流的查看，便于监督检查，跟踪工作；
- 电子邮件、内部消息、手机短信等手段与 workflow 相结合，提供了有效的备忘机制，并以这些提醒手段为驱动，保证了工作的有效推进；
- 进行了有效的操作权限划分，确立了有效的岗责体系，提高企业管理的规范性，强化了企业“先做强再做大”的原则；
- 培养学习型的组织，让管理者无需再三令五申地言传身教，降低了培养新人和经验传播的成本；
- 工作交接的规范性和方便性，大大降低因人员流动和团体扩张带来的工作失误及资源流失；
- 能够合理安排个人时间，提高工作计划性，屏蔽了被员工不必要的打扰。

2. 对执行者而言

- 不管是个人还是部门，甚至是跨部门的沟通、汇报、申请都可直接用 workflow 进行处理，工作更有效率，公司资源使用更为合理；
- 个人工作可通过个人事务管理功能变得井井有条，个人管理更为有序，如同为每人配置了一名秘书；
- 完善的知识体系帮助新快速融入工作，进入状态，同时也能帮助老员工更好地完成自己的工作；
- 员工将自己的工作内容进行记录后，通过系统科学的管理，将会更客观地展现员工的个人业绩；

客户评价

使用该软件以来，公司的办公流程更条理化和规范化多了。纸张、墨盒等办公耗材使用量大大减少，降低了办公成本。软件设计人性化，各部门间，各地分支机构间，信息流通顺畅，在家或者在外地也能及时处理公司紧急文件。数博协同管理平台不只是 OA 功能给我们的办公带来了方便。其中包括的人力资源管理，客户管理，供应商管理功能，也让公司不仅能抓好内控，还能外控。能随时查询销售和采购业务情况，帮助企业管理和做出决策。

—— 格瑞维尔国际经贸（北京）有限公司

七. 数博客户关系 CRM

(一) 系统概述

1. 产品简介

数博客户关系 CRM（企业版）包括客户资料、联系人、活动记录、产品、客户询价、报价单、订单、发货单、退货单、收款单、销售发票、报表、多角度分析等管理及系统设置，对企业的销售环节进行全面的過程管理。

通过 CRM 管理，业务部门可以通过对销售环节的管控，全面掌握与客户的销售过程，对未来的销售收入进行预估，从而不断调整销售过程中的相关策略，直至赢得客户，形成订单；同时通过跟进转换，了解客户的应收账款的情况，进而对客户进行全面的评估。

2. 产品定位：

所有行业企业的销售及客户关系管理。

3. 产品优势

- ◆ 即装即用，适应公司人员或地理上快速扩张的需要。
- ◆ 严密的权限控制，严格的数据级及记录级控制管理。
- ◆ 适合所有行业所有企业，字段、布局都可以随意更改。
- ◆ 实现用户自定义报表之需要。
- ◆ 实现用户自定义统计分析之需要。
- ◆ 用户可自由扩展 CRM 功能模块。
- ◆ 超值的附加功能，支持多种格式文件输出（Excel, Word, PDF, JPG 等），内嵌在线短信，邮件，传真，智能提醒等功能。

3. 功能模块

数博客户关系 CRM（企业版）主要模块（组）如下表：

系统管理	基本信息	销售管理	客户关系	采购管理	库存管理
产品信息	客户资料	客户联系人	供应商资料	供应商联系人	合同
发货单	退货单	发票	收款单	付款单	预测 核算

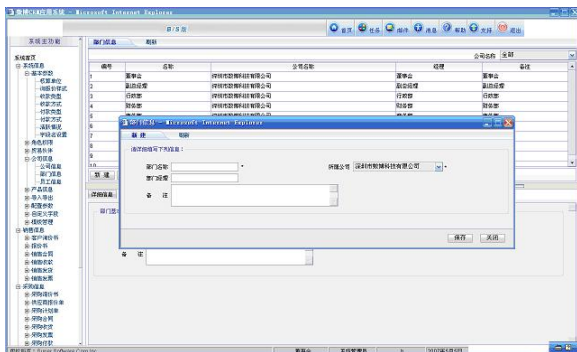

组织机构定义

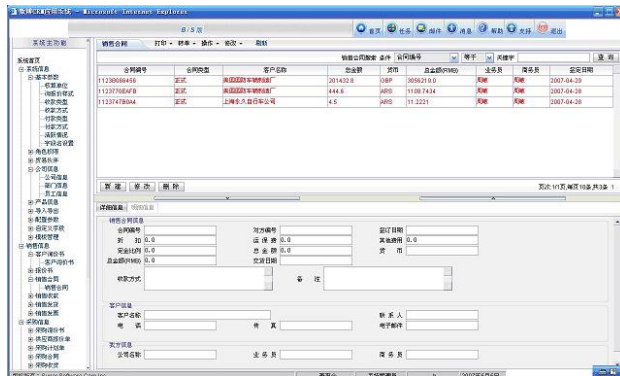

销售订单管理

5. 系统价格

功能模块		标准版 ES8001	专业版 ES8002	企业版 ES8003
基本信息	组织机构（公司信息 部门信息 员工信息）	✓	✓	✓
	行业类型 伙伴类型	✓	✓	✓
	基本参数（收款类型，收款方式，付款类型，付款方式，发票类型，包装类型，运输方式等）	✓	✓	✓
	客户信息（客户分组 客户资料）	✓	✓	✓
	产品信息（产品类型，制造品牌，产品资料）	✓	✓	✓
	群组管理、用户管理	✓	✓	✓
	承运商信息（承运商资料，联系人）	✓	✓	✓
供应商信息（供应商资料，联系人）	✓	✓	✓	
系统功能	我的首页、内部公告、知识库管理	✓	✓	✓
	配置参数（货币与汇率，海关税率，邮件 POP 列表，出库类型，入库类型）	✓	✓	✓
	字段自定义，模板管理（报表设计）	✓	✓	✓
	任务管理 邮件管理 消息管理	✓	✓	✓
销售管理	潜在客户	✓	✓	✓
	客户 客户联系人	✓	✓	✓
	客户询价 报价单	✓	✓	✓
	销售合同 销售发货 销售退货	✓	✓	✓
	销售发票 销售收款	✓	✓	✓
	应收款管理 销售综合统计	✓	✓	✓
客户关系	客户类型 客户 客户账号 联系人 跟进人	✓	✓	✓
	往来合同、往来资金	✓	✓	✓
	客户询价记录 报价记录	✓	✓	✓

采购管理	供应商 供应商联系人		✓	✓
	采购计划 采购询价书 供应商报价书		✓	✓
	采购合同 采购收货 采购退货 采购发票 采购付款		✓	✓
	应付款管理 采购综合统计		✓	✓
库存管理	仓库设置 库存初始化		✓	✓
	入库单 出库单 转库单（调拨单） 盘点单		✓	✓
	库存统计		✓	✓
预测管理	销售收款计划 采购付款需求			✓
	资金供求关系			✓
核算管理	采购成本公式定义 采购成本核算			✓
	采购成本公式定义 销售利润核算 利润分配			✓
3 用户价格（元）				
注：3 用户以上每增加 1 用户增加 1000 元。		6800	12800	15800

6. 系统安装要求

硬件环境

B/S 配置	服务器端	客户端
CPU	Intel 英特尔 至强 前端总线 1333MHz (推荐 X5470*2)	PC 电脑 (PentiumII 450Hz 或更高)
内存	基本 1GB (1*1024) (推荐 2GB (2*1024))	128MB 或以上
硬盘	80G/8M/SCSI 推荐 RAID1 SCSI *2	500M 或以上
网卡	双千兆以太网卡	

软件环境

B/S 配置	服务器端	客户端
操作系统	Windows 2000 系列/Windows XP/ Windows 2003 Server	任意操作系统
应用软件	MySQL 6.0、JDK1.6、IE5.0 或更新版本推荐 IE6.0 或 IE7.0	任意浏览器及任意版本

(二) 核心功能列表

功能模块		标准版 ES8001	专业版 ES8002	企业版 ES8003
基本信息	组织机构（公司信息 部门信息 员工信息）	✓	✓	✓
	行业类型 伙伴类型	✓	✓	✓
	基本参数（收款类型，收款方式，付款类型，付款方式，发票类型，包装类型，运输方式等）	✓	✓	✓
	客户信息（客户分组 客户资料）	✓	✓	✓
	产品信息（产品类型，制造品牌，产品资料）	✓	✓	✓
	群组管理、用户管理	✓	✓	✓
	承运商信息（承运商资料，联系人）	✓	✓	✓
	供应商信息（供应商资料，联系人）		✓	✓
系统功能	我的首页、内部公告、知识库管理	✓	✓	✓
	配置参数（货币与汇率，海关税率，邮件 POP 列表，出库类型，入库类型）	✓	✓	✓
	字段自定义，模板管理（报表设计）	✓	✓	✓
	任务管理 邮件管理 消息管理	✓	✓	✓
销售管理	潜在客户	✓	✓	✓
	客户 客户联系人	✓	✓	✓
	客户询价 报价单	✓	✓	✓
	销售合同 销售发货 销售退货 销售发票 销售收款	✓	✓	✓
	应收款管理 销售综合统计	✓	✓	✓
客户关系	客户类型 客户 客户账号 联系人 跟进人	✓	✓	✓
	往来合同、往来资金	✓	✓	✓
	客户询价记录 报价记录	✓	✓	✓
采购管理	供应商 供应商联系人		✓	✓
	采购计划 采购询价书 供应商报价书		✓	✓
	采购合同 采购收货 采购退货 采购发票 采购付款		✓	✓
	应付款管理 采购综合统计		✓	✓
库存管理	仓库设置 库存初始化		✓	✓
	入库单 出库单 转库单（调拨单） 盘点单		✓	✓
	库存统计		✓	✓
预测管理	销售收款计划 采购付款需求			✓
	资金供求关系			✓
核算管理	采购成本公式定义 采购成本核算			✓
	采购成本公式定义 销售利润核算 利润分配			✓

（三）应用分析

适用于所有行业企业的销售及客户关系管理。能将企业的客户、市场、销售全面进行有效管理。对客户资源、产品销售的动态跟踪管理及客户价值再挖掘。妥善管理企业客户，全程跟进销售流程，为企业达到“抓住客户、扩大销售、高效管理”的目的。

客户评价

我相信企业没有客户，就没有市场。所以我们一直都在寻找一个帮助我们管理客户关系的软件。自从使用数博 CRM 以来，该软件对我们的帮助巨大。它帮助我们对销售环节进行全面的過程管理，增加了有效签单的机会。对账，追款，也清楚明白。详细的客户资料管理，让销售人员不在失去潜在客户。多角度商业智能分析功能，让我们可以不断调整销售过程中的相关策略。让更多销售，更多盈利成功实现

——上海长策电子技术有限公司

八. 数博电子商务门户系统

(一) 系统概述

1. 产品简介

数博电子商务门户系统是数博软件为广大中小企业精心设计并提供的一款经济实用,能快速部署及轻松维护的基于互联网应用的产品化的电子商务门户系统。系统集成企业自助建站、电子商务平台、平台与 ERP 数据交互功能为一体,将外部的电子商务门户系统与内部的 ERP 管理系统集成,实现内、外部运作的一体化,建立企业同上、下游合作伙伴的电子数据交互,从而提高电子商务的运作效率,实现企业业务流程的重组和优化。系统采用 J2EE 架构设计, JSP servlet 处理业务流程, Extjs 做后台 UI 和数据展现,使用 ajax 技术, FCKedit 插件编辑页面内容。

2. 产品定位

以前企业的电子商务应用平台因为价格太高,主要是少数的大企业拥有及使用。随电子商务应用的日益深入人心,比较有实力的中小企业都有强烈的把企业的供应链扩展到互联网的需求,实现网上销售、网上采购、网上物流,同时能实现和企业内部 ERP 的信息交互,数博电子商务门户系统就是在这样的背景下应运而生。

产品适用于广大的各行业,各类型的中小型企业。

3. 产品优势

系统支持不同行业,不同类型的企业自主建设具有企业独立风格的网站,支持用户自定义前台模块的位置和显示,支持前台网页的样式变换,支持中英文转换;

系统提供了多种界面风格及应用模板供企业选择;文章类及很多信息都通过后台生成静态网页,极大地提高网站访问速度;提供模块自定义功能,充分满足企业个性化网站的需求。

系统采用 J2EE 架构设计, JSP+servlet 处理业务流程, Extjs 做后台 UI 和数据展现,使用 ajax 技术, FCKedit 插件编辑页面内容。

4. 功能模块

◆ 企业门户自助建站:

系统提供数十个自助建站模板,可以快速构建企业所需风格的企业门户网站。

前台模块：主要功能模块有网站首页，公司简介，产品展示，新闻资讯，销售网络，下载中心，留言资讯，人才招聘，其他链接等等。

后台模块：由菜单管理，模块管理，模板管理，产品管理，中文网页管理，英文网页管理，系统安全等模块组成。

◆ **电子商务平台：**

由企业营运管理系统，客户系统，供应商系统，以及物流商系统等组成，可为企业构建一个完整的电子商务应用及营运平台，实现网上销售、网上采购、网上物流。

◆ **数据交互接口：**

通过门户系统上提供的 Webservice 接口及 ERP 中的交互模块，可实现数博 ERP 系统与电子商务平台之间相应的数据交互。



自助建站门户



电子商务平台-客户系统

5. 系统价格

能模块	价格	备注
一. 网站门户：		
自助建站功能	8000 元	英文版另加 5000 元

二. 门户电子商务平台功能:		
1. 客户系统	20000 元	可单独选购
2. 供应商系统	30000 元	可单独选购
3. 物流商系统	30000 元	可单独选购
4. 平台营运管理	50000 元	必选
三. 数博交互系统 (实现电子商务平台与数博 ERP 的数据交互)		
1. 产品及库存交互模块	8000 元	
2. 询报价交互模块	8000 元	
3. 网上订单交互模块	10000 元	
4. 其他电子商务交互模块	价格另议	

6. 系统安装要求

硬件环境

B/S 配置	服务器端	客户端
CPU	Intel 英特尔 至强 前端总线 1333MHz (推荐 X5470*2)	PC 电脑 (PentiumII 450Hz 或更高)
内存	基本 1GB (1*1024) (推荐 2GB (2*1024))	128MB 或以上
硬盘	80G/8M/SCSI 推荐 RAID1 SCSI *2	500M 或以上
网卡	双千兆以太网卡	

软件环境

B/S 配置	服务器端	客户端
操作系统	Windows 2000 系列/Windows XP/ Windows 2003 Server	任意操作系统
应用软件	MySQL 6.0、JDK1.6、IE5.0 或更新版本 推荐 IE6.0 或 IE7.0	任意浏览器及任意版本

(二) 核心功能列表

1、门户自助建站系统：

功能模块	功能说明
系统管理	基本信息，操作员管理，密码设置及修改；提供会员管理，权限管理，以及WebService 接口。
菜单管理	提供中英文菜单，及模块的定义，可创建新模块也可以用现有模板产生新的模块。
模板管理	管理维护各种模板，重置网站模板，设置模板基本参数。
产品管理	维护管理展示产品的品牌，类型，及基本资料。
网页管理	提供中英文的友情链接，底部网页，联系我们，广告位，广告图片等管理功能。
模块管理	门户网站的维护管理功能，如企业信息管理，新闻管理，招聘信息，其他信息管理，公告管理，下载管理，图片管理，联系设置，电子论坛，留言版等等。

2、1 电子商务平台-客户系统：

功能模块	功能说明
客户会员	提供客户会员注册，会员单位操作员权限的管理。
产品查询	查询产品信息。
库存查询	查询产品库存信息。
询价	客户可在网上给系统发询价单。
报价	客户可查看系统提供的报价单。
网上订单管理	客户可在网上快速下单，或用购物车选购商品，以及跟踪订单执行。具体模块有快速询价，报价，快速下单，自选下单，订单状态，订单发票，订单款项等功能模块。

2. 2、电子商务平台-供应商系统

功能模块	功能说明
供应商会员	提供供应商会员注册，会员单位操作员的权限管理。
产品查询	查询产品信息。
库存查询	查询产品库存信息。

查看询价单	供应商可在网上查询自己的询价单。
供应商库存	供应商可对在网上直接提交商品资料，库存，价格的信息。
供应商报价	供应商可对系统进行报价，在网上维护管理自己的报价单。
网上订单管理	供应商可在网上与系统签订供货订单，以及跟踪订单执行：订单状态，订单发票，订单款项等。

2.3. 电子商务-物流商系统：

功能模块	功能说明
物流商会员	提供物流商会员注册，会员单位操作员权限的管理。
物流订单查询	查询给物流商自己的物流订单。
物流配送单	物流商根据物流订单的要求，组织提货及发货，提交物流配送单。
物流配送管理	物流商可以查看物流订单的执行情况，发票情况，及服务费用支付情况。

2.4. 网站营运管理平台：

功能模块	功能说明
系统管理	1. 创建，审核客户，供应商，物流商会员的注册信息及资格，设置会员权限。提供 Webservice 数据接口等。 2. 管理平台营运操作者的权限。
伙伴管理	提供伙伴，如客户资料，供应商资料，物流商的管理维护。
产品管理	提供产品基本信息，价格和库存的维护管理。
产品价格维护	维护各种产品的销售策略和价格。
客户往来管理	管理与客户所有的往来，如客户询价，我方报价单，销售订单的确认，销售的发货，销售发票，资金往来等。
供应商往来管理	管理与供应商的所有往来，如给供应商的询价单，供应商报价单，采购订单的确认，采购收货，发票，付款等。
物流商往来管理	管理与物流商的所有往来，如与物流商签订物流订单，与物流商之间的货物配送单。 发票，服务费款项等来往的管理。
产品促销	管理促销产品。

市场活动	管理各种市场活动。
------	-----------

6. 网站与 ERP 的数据交互接口：

提供电子商务平台与 ERP 数据交换的接口，通过此接口可实现网站与 ERP 信息的数据交换。

功能模块	功能说明
产品及库存交互模块	通过门户系统上提供的 Webservice 接口及 ERP 中的该交互模块,实现数博 ERP 系统中产品及库存数据与电子商务平台相应的数据交互。
询报价交互模块	通过门户系统上提供的 Webservice 接口及 ERP 中的该交互模块,实现数博 ERP 系统中询价模块、报价模块与电子商务平台询报价模块的数据交互。
网上订单交互模块	通过门户系统上提供的 Webservice 接口及 ERP 中的该交互模块,实现数博 ERP 系统中订单管理与电子商务平台订单管理的数据交互。

3、数博数据交互系统：

实现电子商务平台与数博 ERP 的数据交互

功能模块	功能说明
产品及库存交互模块	通过门户系统上提供的 Webservice 接口及 ERP 中的该交互模块,实现数博 ERP 系统中产品及库存数据与电子商务平台相应的数据交互。
询报价交互模块	通过门户系统上提供的 Webservice 接口及 ERP 中的该交互模块,实现数博 ERP 系统中询价模块、报价模块与电子商务平台询报价模块的数据交互。
网上订单交互模块	通过门户系统上提供的 Webservice 接口及 ERP 中的该交互模块,实现数博 ERP 系统中订单管理与电子商务平台订单管理的数据交互。

(三) 应用分析

电子商务门户系统适用于广大的各行业，各类型的贸易或生产型的中小企业。可将企业外部的电子商务门户系统与内部的 ERP 管理系统集成，实现内、外部运作的一体化，建立企业同上、下游合作伙伴的电子数据交互，从而提高电子商务的运作效率，实现企业业务流程的重组和优化。成功实现企业网上销售、网上采购、网上物流的电子商务应用。系统能把企业需求供应链扩大到了互联网，极大地扩大了销售，降低了采购成本，提高企业的运作效率，提高客户的满意度。

客户评价

公司类型：贸易型企业

数博电子商务门户提供的自建站功能，方便了公司更新，添加产品资料和其他信息，顾客询盘和下订单都非常的方便。后台管理稳定可靠，和数博 ERP 的信息交互，能清楚的了解库存、讯报价和网上订单等各种最新数据。网上销售、网上采购、网上物流一体化工作，让我们业务运作更流畅。而且数博及时提供的技术支持，让我们没有后顾之忧。

——北京瑞德卡特经贸有限公司

九. 数博商业智能分析系统

(一) 系统概述

1. 产品简介

商业智能是企业利用现代信息技术收集、管理和分析结构化和非结构化的商务数据和信息，创造和累计商务知识和见解，改善商务决策水平，采取有效的商务行动，完善各种商务流程，提升各方面商务绩效，增强综合竞争力的智慧和能力。

数博商业智能系统是专业针对客户对商业智能分析需求的产品，能及时、全面获取客户各个业务系统的海量基础数据，并根据需求对其进行重新组织、加工，提取出对企业决策有价值的信息。结合企业经济运行状况的关键指标对这些数据进行不同角度的分析和处理，发现其内在关系及数据变化规律，使信息变为辅助决策的知识，呈现给决策者，从而使决策者能在更短时间内得到及时有效地信息，及时回应市场的变化，进而实现对企业经济运行的监控，服务于各生产、经营企业。

2. 产品定位

产品能普遍适用于已经实施 ERP 或其他管理信息系统的各行各业，为客户决策提供及时、高效的支持。是与数博 S 系列产品相匹配的商业智能分析系统，也可用它作为定制其他信息系统的商业智能分析系统的工具平台。

3. 产品优势

- ◆ 零编程的实施模式：高效、灵活、低成本、高生产力；低实施、低系统维护、低应用扩展成本。
- ◆ 良好的可扩展性，把今后系统功能扩充的前端工作量减少到 0。应用逻辑自定义、界面自定义、数据模型自定义、报表自定义、预警自定义。针对有零编程经验的业务用户，可视化、对数据动态扩展，实现快速开发
- ◆ 高度集成的一体化平台：数据集成方面，支持广泛的信息仓库：RDB 关系数据库、Data Warehouse-数据仓库、MDB——多维数据库；应用集成方面，支持“一站式”分析平台/“一站式”信息门户，

可并发访问多种 OLAP 和 OLTP 数据源

- ◆ 提供大量用户自定义功能：用户可定义增加分析模型；分析路径可管理与重现；解决同一应用不同人员的个性需求；自动生成文字报告。
- ◆ S 系列产品的用户，即装即用：对于 S 系列产品的用户，实施简单，扩展方便，系统提供了标准的数据分析模块，可对销售、采购、库存、财务等数据进行全方位的商业智能分析。

4. 功能模块

产品能普遍适用于已经实施 ERP 或其他管理信息系统的各行各业，为客户决策提供及时、高效的支持。是与数博 S 系列产品相匹配的商业智能分析系统，也可用它作为定制其他信息系统的商业智能分析系统的工具平台。

标准功能有销售分析、利润分析、采购分析、商品分析等。

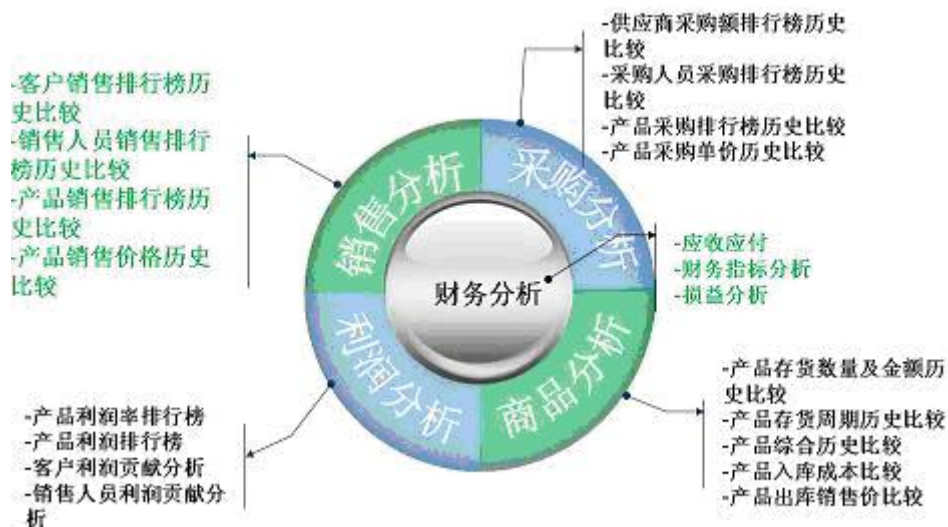

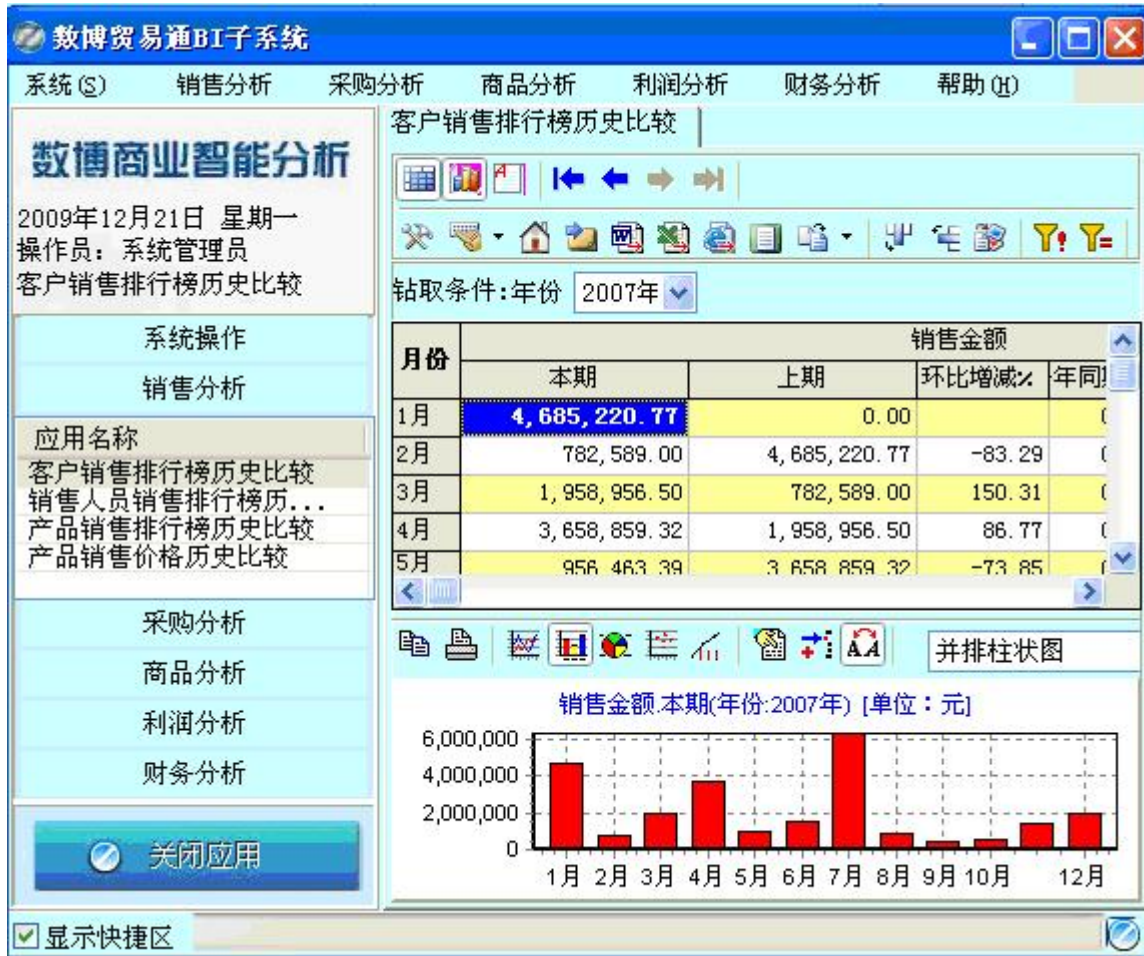

5. 系统价格

产品类别	数博 BI	数博 BI
产品代码	T801	T802/D
产品名称	数博 BI (标准版)	数博 BI (定制版)
3 用户	20000	视定制需求及工作量, 另行报价
4 用户	25000	
5 用户	30000	
10 用户	50000	
产品/项目实施费	20%	30%

6. 系统架构

数博商业智能 (SuperBI) 系统使用相对独立的体系结构, 能够适应信息的快速增长的需要, 并能够增加现有数据的使用价值。它采用了三层 (数据表现层、数据处理引擎和定义层) 易于进行大范围部署的架构。

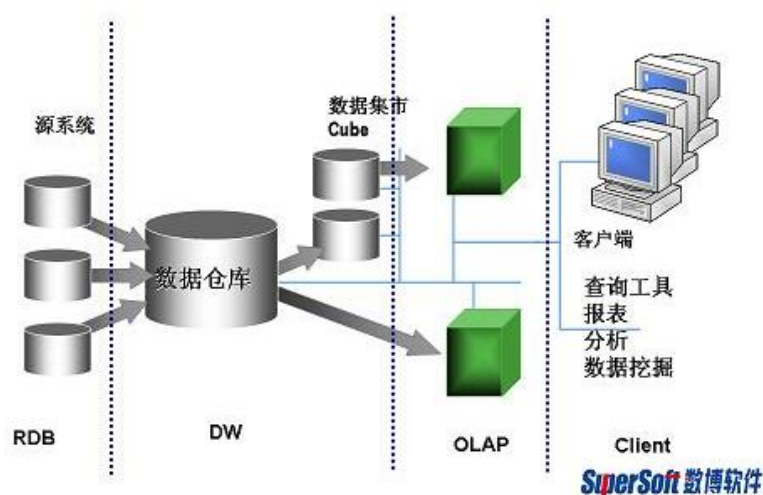

7. 系统安装要求

		服务器	客户端
硬件	CUP	PentiumII 266MHZ 或更高	PentiumII 200 或更高
	内存	256MB 或以上	128MB 或以上
	硬盘空间	2G 或以上	200M 或以上
软件	操作系统	Windows 2003, Windows XP, Windows Vista, Windows 7	Windows 2003, Windows XP Windows Vista, Windows 7
	应用软件	SQL Server 2000, SQL Server 2000 SP4 补丁 SQL Server 2005, SQL Server 2008	

(二) 功能列表

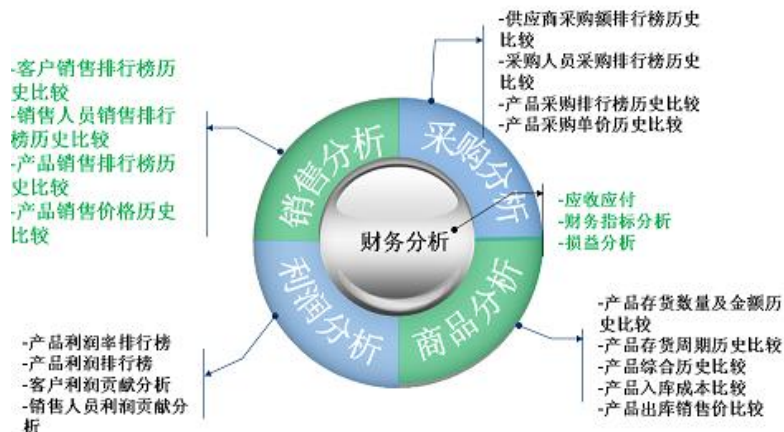

1、销售分析	
客户销售排行榜历史比较	销售分析应用模块是从 S6 系列数据库的销售主表及销售明细表里面取值的。它所针对的是 S6 里的销售环节，为客户提供销售指标的汇总数据及明细数据。
销售人员销售排行榜历史比较	
产品销售排行榜历史比较	
产品销售价格历史比较	
2、采购分析	
供应商采购额排行榜历史比较	采购分析应用模块是从 S6 系列数据库的采购主表及采购明细表里面取值的。它所针对的是 S6 里的采购环节，为客户提供采购指标的汇总数据及明细数据。
采购人员采购额历史比较	
产品采购排行榜历史比较	
产品采购单价历史比较	
采购人员采购额历史比较	
产品采购排行榜历史比较	
产品采购单价历史比较	
3、库存分析	
产品存货数量及金额历史比较	库存分析应用模块是从 S6 系列数据库的入库视图及入库单和出库视图及出库单里面取值的。它所针对的是 S6 里的库存、入库、出库环节，为客户提供库存、入库、出库指标的汇总数据及明细数据。
产品存货周期历史比较	
产品购销存综合历史比较	
产品入库成本比较	

产品出库销售价比较	
产品入库成本比较	
产品出库销售价比较	
4、利润分析	
产品利润率排行榜	利润分析应用模块是从 S6 系列数据库的销售主表、销售明细表、入库主表、入库明细表里面取值的。它所针对的是 S6 里的入库退货、出库环节，为客户提供成本、收入、利润等指标的汇总数据及明细数据。
产品利润排行榜	
客户利润贡献分析	
销售人员利润贡献分析	
5、应收账款分析	
应收账款比较	对不同客户的应收账款周转率和应收账款周转天数进行比较
6、应付账款分析	
应付账款比较	对不同客户的应付账款周转率和应付账款周转天数进行比较
7、财务科目分析	
财务科目借方结构分析	财务科目应用模块是从 S6 系列数据库的科目总账表中取值，分析非末级科目的下一级科目的比重以及分析每个科目各个期间的趋势
财务科目贷方结构分析	
财务科目趋势分析	
8、损益分析	
部门收入结构分析	损益应用模块是从 S6 系列数据库的辅助总账表中取值，分析各部门下收入类科目的比重、分析各部门下支出类科目的比重、分析收入科目下各部门所占的比重以及分析支出科目下各部门所占的比重
部门支出结构分析	
收入科目结构分析	
支出科目结构分析	

(三) 系统流程

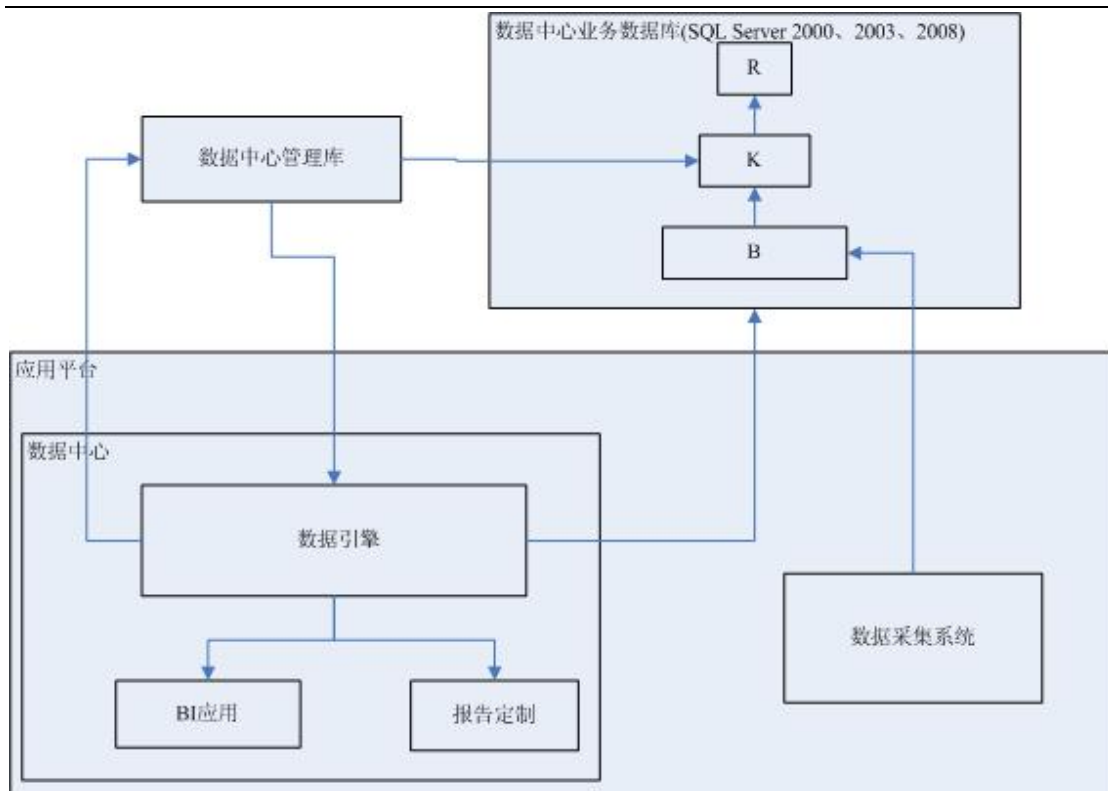

(四) 应用分析

客户评价

公司类型：电子仪器企业选用数博 BI 系统以来该系统运行稳定，各项功能均达到我公司使用要求，为我公司管理决策提供的很大帮助。该系统运行起来十分灵活，容易上手，操作简单；我公司相关员工在专业人员指导之后，运行该系统都十分顺畅。在工作过程中遇到困难，售后服务十分到位。在此我谨代表我本人及本公司向贵公司所有工作人员表示衷心的感谢。愿我们能以相互学习、共同进步为宗旨，继续合作。

——上海巴蒙国际贸易有限公司

该软件提供了各类报表数据的分析。让我们能快速知道哪个产品销售最好，哪个产品新利润最高，哪个销售人员贡献最大，以及谁是我们的最佳供应商。及时知道各区域客户的应收应付情况，和公司财务状况。动态数据，查询方便。为我们决策提供了数字依据。

——上海威兴达电子有限公司

十. 应用虚拟化平台

(一) 产品概述

管理员只需要将各种应用软件集中部署在 SWEBS 服务器上,并通过 SWEBS 应用程序虚拟化功能,将各种应用软件整合到企业服务器(或门户)中供终端用户使用,中端客户机无需安装任何软件,就能让企业各种 IT 应用摆脱终端设备和网络宽带的限制,实现终端客户机用户在任何时间,任何地点,使用任何设备,采用任何网络连接,都能够高效,快捷,安全,方便地访问已经集中部署到 SWEBS 服务器上的各种应用软件。

4. 功能模块



5. 系统价格

序号	交费方式	价格	备注
1	每年交费	每年每个远程接入,价格为 400 元。	远程接入数量为在线最大并发数。
2	一次交费,终生使用	每个远程接入用户,价格为 2000 元。	

数博服务支持体系

一、服务体系

（一）服务承诺

数博软件机构以为客户提供最“贴身”的产品，为客户创造价值的经营理念，以为企业增值为服务目标，秉承“及时 专业 真诚”的服务方针。竭诚为我们的每一位客户提供完善的服务。

我们的全体工作人员严格按照服务标准竭诚为您全面服务，同时也希望得到您的支持与监督。

监督电话：0755-25884588

选型顾问：

如果您有任何企业管理上的问题，都可以向我们的信息化管理顾问在线咨询，或电话咨询，我们将为您的企业提供最高效，全面，专业的管理问题解决方案。

选型热线： 0755-25884588

（二）服务内容

● 细致专业的培训服务

- 1) **视频培训**：免费提供详细的平台的视频演示动画，可以方便直观的学习系统的操作流程。
- 2) **在线培训**：培训专员用 QQ 或者 MSN 的语音沟通，一对一同步讲解软件应用方法。
- 3) **电话培训**：培训专员会在约好的时间致电给您，为您解答使用中常见的问题。
- 4) **文档培训**：我们提供详细的平台使用图文讲解文档，您可以方便的对系统的任何功能的使用方法进行查看

5) **技术人员上门培训：**

系统管理员培训

为了使系统能够在您公司能够进行更好地使用，我们会为您提供面向系统管理员级的专门培训，由培训人员针对系统管理的深入管理进行培训，同时配套有培训的演示文件及其他文档。

一般用户培训

为了使系统在您公司能够尽快而全面投入使用，我们会为您提供面向公司员工的集体培训，由培训人员上门进行针对系统操作的培训，同时配套有培训的演示文件。

● 支持服务

周一至周五上午 9 点至 18 点，我们提供电话支持服务：服务热线 0871-8357819；8324950；8324502

● 升级服务

同步发布升级功能的使用手册和演示视频

● 商务服务

定期用户回访

定期产品使用情况跟踪调查服务

● 技术服务

系统现场安装、使用全程协助

QQ 远程协助技术服务。

● 人员服务

系统在线服务人员满意度评价调查

上门客服或培训人员的服务质量回执

远程客服人员的服务质量反馈

（三）服务特点

- 统一的服务资源调度：统一调度数博软件全国服务资源，及时响应用户服务请求；
- 雄厚的技术实力：集中数博软件服务资源，并与产品研发部门紧密衔接，迅速响应用户；
- 实施过程规范
 - 规范的实施文件体系保障
 - 规范的实施过程控制与管理方法
 - 规范的实施过程协调机制
- 实施过程快速
 - 通用产品“个性定制”理念突显快捷的布署能力
 - 高素质的专业实施队伍确保实施高质量完成
 - 众多可供借鉴的应用案例及成功经验
- 高质量的服务保障：严密地管理、控制流程保证服务质量。
- 丰富的服务响应手段：提供电话、Email、QQ（MSN）、网站留言，现场支持、信函传真等多种服务响应手段。
- 持续的保障与支持：主动上门技术指导，技术资料提供、产品升级、二次开发、产品定制等持续的系统运行保障服务。
- 全面的客户关怀制度：应用效果调查、经验交流、后期培训、需求调研等。

- 问题解决状态跟踪：用户问题解决过程透明化，用户可以随时了解问题解决的进展状态；

（四）服务流程

- 1) 和用户签订软件购买合同
- 2) 按照合同指定日期发货，货到后，技术部成立项目小组
- 3) 项目组到用户方做项目启动准备和项目前期调研
- 4) 按照项目方案或计划执行项目实施
- 5) 项目持续维护

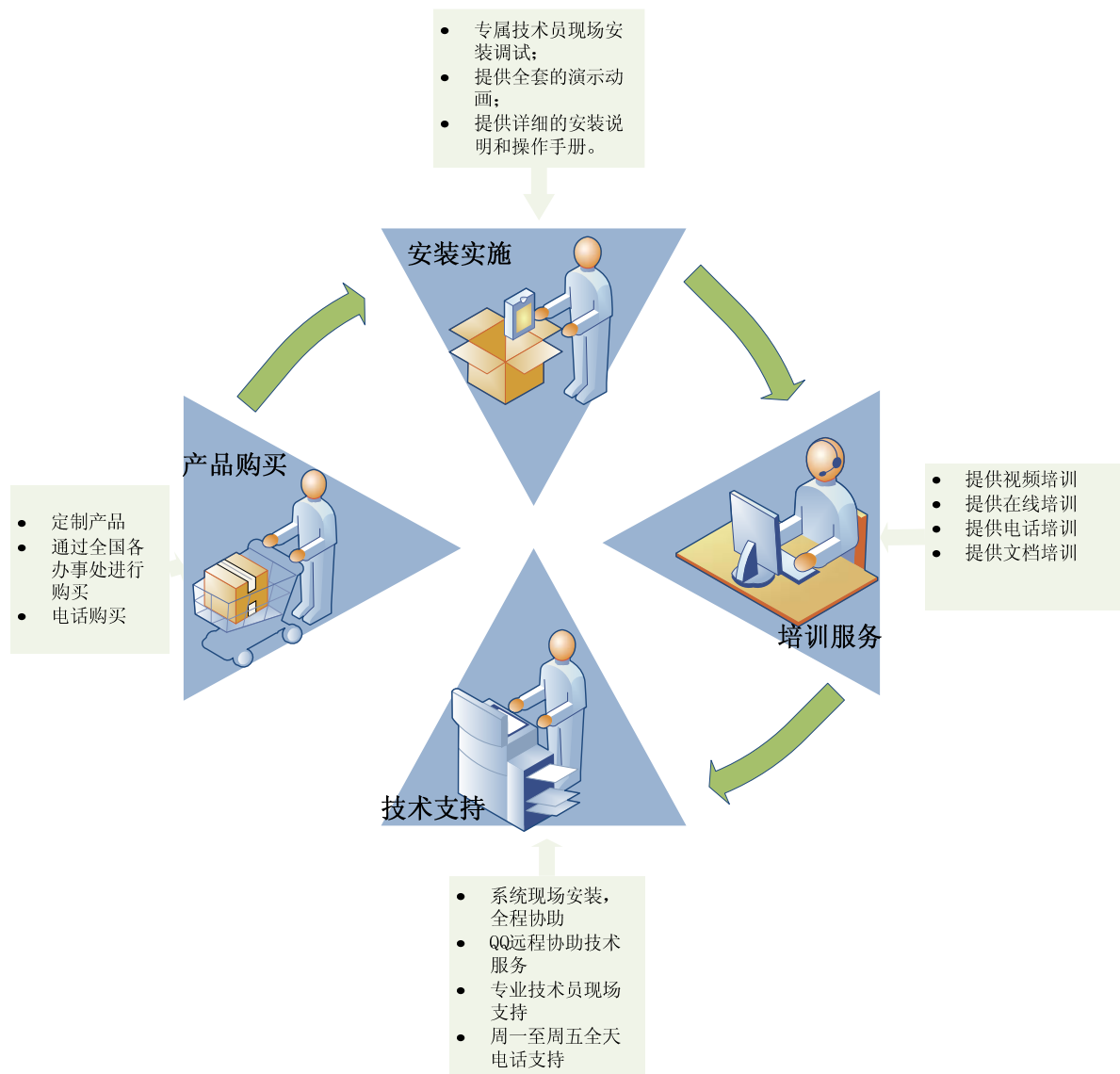

（五）服务标准

快捷安装：

30 分钟安装：数博软件机构指派专业的技术人员为客户上门安装，正常情况下 30 分钟即可装系统安装完毕。由于系统采用 B/S 架构，无需安装客户端使用。

立体培训：

提供视频培训、在线培训（QQ 或 MSN）、电话、文档、上门培训等多种培训方式，对详细的系统平台使用方法进行讲解，并为您解答使用中遇到的问题。

需求调研，定制开发：

数博软件机构指派专业的技术人员对用户需要分析的数据进行调研。根据您的需求，我们提供需求定制及二次开发，全力帮您打造一个最适合使用的系统管理平台。

客服全程协助：

客服全程协助，为您第一时间解决安装过程中的问题。系统服务保证在接到要求的 10 分钟内给予回应；24 小时内确保解决常规问题；部分非常规问题或需求经过商定确定完成内容和时间。

二、升级公告

ERP 系统（S6,S7）软件升级说明

提供 2 种方式：

（1）自助升级。用户自购买产品的注册号发布之日起尊享一年内免费升级服务；按照合同签订每年付清软件维护费则享受永久免费升级服务。

（2）技术员到现场或远程提供升级服务

注：我公司要求，所有用户的升级工作必须按照下面的流程处理。如下图所示：

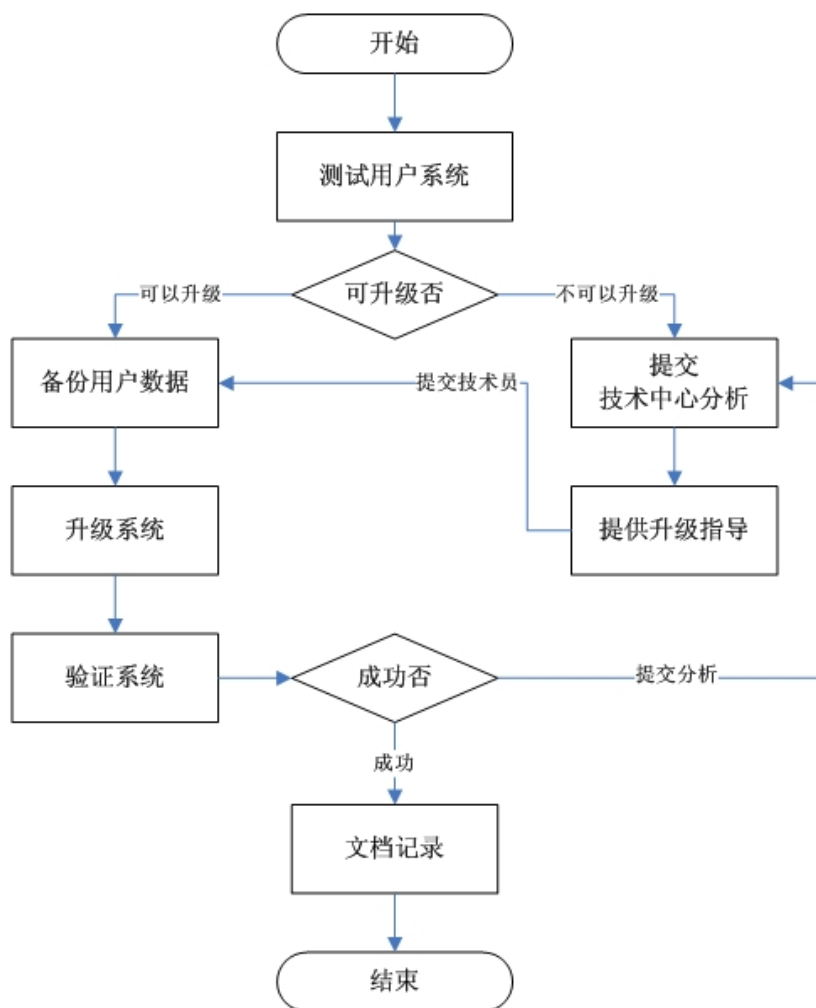

三、 常见问题：

（一）进销存系统——数博超级商人（S5）选购、安装、使用常见问题

● 数博超级商人能否满足用户的需求？

S5 承传了数博贸易通 S6（中国优秀软件产品，中国最佳贸易行业管理软件，国家科技部重点新产品）卓越的设计理念和核心功能，是数博软件机构专门面向处于成长阶段的中小型商业贸易公司精心设计和打造的一款经济实用的管理软件。产品精巧实用，操作简捷，即装即用，轻松维护，是商贸企业经营管理的强有力智能帮手，帮助企业快速成为明天的超级商人。

S5 系列产品为商贸行业的成长型企业量身定制，产品精巧实用，操作简便快捷，轻松维护，即装即用，是商贸型企业经营管理的强有力工具，可帮助其迅速成为明天的超级商人。其功能包括基本信息管理，采购管理，销售管理，库存管理，财务管理等。

● 数博超级商人（S5）有那些特点和优势？

1、价格透明，买的放心

数博超级商人（S5）采用的是全国统一售价、底价销售的政策，价格中没有任何水分，不会让客户花费一分冤枉钱，哪怕您对软件市场一点都不了解，也可以放心购买。

2、实施周期短，当日即可启用

数博超级商人（S5）从开始购买到安装完成在一天之内即可全部完成。

3、简单易用

简单易用的操作模式：录入通俗易懂的业务单据。

全面查询库存、资金、往来、费用、收入等。

系统自动产生财务会计记账凭证、分类、汇总等

4、业务、财务一体化

资金流、物流、业务流、财务管理自动结合在一起，实现企业资金、应收、应付、库存、利润一体化，即时反映企业财务状况和业务进展状况。

5、支持多种应用模式，支持远程及移动办公

适用对象：从门店到拥有异地分支机构的中小型商贸型企业，或者生产型企业的销售机构。

全面支持：同一地区有多个营业部，公司-远程中转仓库，公司-办事处，公司-经销商、加盟店等经营管理模式。

6、设计理念：完全基于业务流设计，实现业务处理的高效协同

超级商人完全基于业务流程设计。

关注的是一个企业各个环节的整体优化。

着眼于整个业务事件的高效和合理。

实现各种业务单据之间，业务与财务之间信息的控制、传递和高效协同

7、个性化应用：实用的用户自定义功能，满足企业个性化需求

超级商人提供许多自定义功能：支持报表自定义功能、操作界面布局、数据字段、查询条件组合、出库方式、库存计价方式、价格策略、库存管理业务等众多自定义功能，以满足不同客户的个性化需求。

8、业务处理机制：强大灵活的业务处理机制

针对中小商贸企业灵活多变的特点，基本数据既开放又控制，单据之间联系紧密、控制自定义灵活、业务处理、批处理、管理功能分别实现而又协调统一，让您能够清晰掌控各项交易数据的来龙去脉。

9、实施及维护：实施快速，维护轻松

向导式系统安装，一次性就可以完成系统的安装、初始化等全过程，即装即用。

系统管理员经过短期培训即可完全掌握系统的安装、定制与管理。

流程、界面风格统一，符合使用习惯，普通用户基本做到不用培训便可应用该软件处理日常业务。

● 能否跨区域使用？

数博超级商人（S5）支持远程及移动办公，通过 VPN 设置即可完成跨区域使用。

● 增加用户是否需要增加费用？

以下为 S5 系列产品全国统一零售报价。

用户数	标准版价格（元）
单用户	3000
3 用户	7000
5 用户	10000
单用户升 3 用户	补差价（4000）
3 用户升 5 用户	补差价（3000）
5 用户以上增加用户	1500 元/1 个用户

● **从购买到正式使用需要多长时间？**

购买到安装完成在一天之内即可全部完成

● **购买后是否终生使用？**

数博超级商人（S5）购买后用户即可终生使用。

进销存系统——数博超级商人（S5）的安装和维护

● **系统安装对硬件有什么要求？**

数博超级商人（S5）的安装需要，P166 以上 CUP，512 内存，1G 硬盘空间。

● **系统安装对软件有什么要求？**

Windows xp/vista/server 2003/Win 7 操作系统，MSSQL 数据库环境。

● **安装后需要进行那些设置？**

数博超级商人（S5）安装后，需要启动服务端设置，进行数据库连接，若在局域网中使用需要设置局域网环境，若需要跨区域使用则需要设置 VPN（虚拟专用网）。

● **日常维护是否简单，是否需要专业的技术人员。**

数博超级商人（S5）安装后几乎很少维护。

（二）数博商业智能系统（BI）选购、安装、使用常见问题

● **数博商业智能（BI）能否满足客户需求？**

数博商业智能系统专业针对中小型企业对商业智能分析需求的产品，它既可配合数博贸易通 ERP, 数博 ERP 系统进行销售，同时也可以独立进行销售。通过数博商业智能系统，及时、全面获取企业各个业务系统的海量基础数据，并根据需求对其进行重新组织、加工，提取出对企业决策有价值的的数据。结合企业经济运行状况的关键指标对这些数据进行不同角度的分析和处理，发现其内在关系及数据变化规律，使信息变为辅助决策的知识，呈现给决策者，从而使决策者能在更短时间内得到及时有效地信息，及时回应市场的变化，进而实现对企业经济运行的监控，服务于各生产、经营企业。

● 数博商业智能（BI）的优势特点

1. 实施周期短

非定制的用户当天安装后即可使用。

2. 数据分析准确直观

数博商业智能(BI)运用基本统计分析、分组统计分析、相关分析、进度分析、预警分析、回归分析、聚类分析、方差分析雷达图分析等数据分析方法，全方位各角度的分析数据并形成直观饼图、柱状图、散点图、ABC图等。

3. 可扩展性强

从低端到高端可伸缩的解决方案

4. 可靠性与稳定性高

支持企业级的硬件系统、数据库/数据仓库软件系统、中间件系统

5. 安全性高

支持 SSL

支持 W3C 定义的 5 个 XLM 规范

支持安全认证

● 数博商业智能（BI）是否能够定制使用？

根据不同客户的需要分析需要，数博软件机构可为客户量身定制最适合自己的商业智能分析系统。

● 数博商业智能（BI）有那些特点和优势？

- a. 实施周期短
- b. 数据分析准确直观
- c. 可扩展性强
- d. 可靠性与稳定性高
- e. 安全性高

● 能否跨区域使用？

数博商业智能（BI）支持局域网、广域网。

● 增加用户是否需要增加费用？

以下为数博 BI 的全国统一售价

产品类别	数博 BI	数博 BI
产品代码	T801	T802/D
产品名称	数博 BI (标准版)	数博 BI (定制版)
3 用户	20000	视定制的需求及工作量，另 行使报价。
4 用户	25000	
5 用户	30000	

10 用户	50000	
产品/项目实施费	20%	30%

- 从购买到正式使用需要多长时间？

如果不是定制版从购买到使用一天内即可完成。

数博商业智能 (BI) 的安装和使用

- 系统安装对硬件有什么要求？

支持基于 WindowsXP/Windows 2000/Windows 2003/Windows Vistra/windows 7 的 PC 服务器都可以进行安装

- 安装后需要进行那些设置？

数博商业智能 (BI) 使用前只需启动 tomcat 即可。

- 日常维护是否简单，是否需要专业的技术人员。

数博商业智能 (BI) 维护简单，无需专业技术人员。

数博商业智能 (BI) 的平台数据维护

- 产品如何保证数据的安全性和稳定性？

平台采用 Microsoft SQL Server 大型数据库，数据库性能非常好，安全性也是非常有保障的；对数据库的所有数据进行实时备份，可以将备份的数据随时恢复，防止意外造成数据丢失。

- 使用中要如何加强系统的安全性？

- a. 登录用户安全：管理员用户名不要用 administrator；
- b. 平台的密码要设置的长一些，并且有数字、字母加特殊符号组成；
- c. 服务器要装防火墙。

- 数据如何进行备份？

通过 Microsoft SQL Server 大型数据库定期对数据库进行备份。

(三) 数博 ERP 系统 (S6&S7) 优势特点及安装使用常见问题

- 数博 ERP 系统 (S6&S7) 有哪些服务优势？

- 1) 培训细致、专业
- 2) 实施规范、快速

如下图示意说明

A 系统培训，四位一体

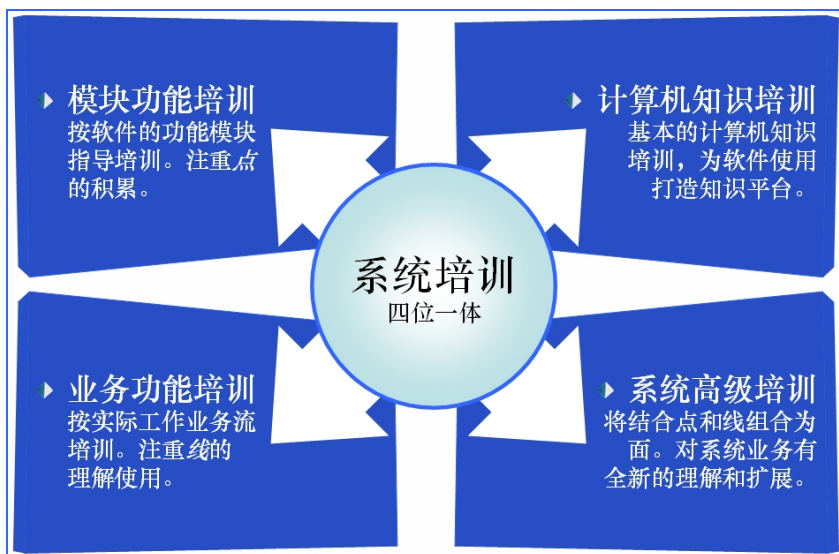

B 规范快捷的过程化实施



● 产品模块和用户数如何保证

产品的模块和用户数通过软件注册码控制。当技术员为用户按照好软件后，通过注册即可。若发现购买的模块数和用户数和合同说明的不符。可要求技术员和数博软件产品部联系修正。用户只需要重新注册即可。不用更换注册码。

● 产品的安装和使用

产品的安装和使用请根据技术员安排即可。

● 产品的升级和服务

用户可自行升级，也可请求技术员执行升级服务。详细见[升级公告](#)

● **系统数据维护**

客户的数据由技术员负责维护，保证安全（保密）

（四）企业如何选择适合自己的管理软件？

管理软件要选择与业务联系紧密、功能简单实用、实施难度小、周期短、风险小，真正实用、好用的管理软件。具体有以下几点：

1、资金投入少

一般企业的规模和资金都较为有限，因此在选购管理软件时，不可能像个别的大型企业那样一掷千金。事实上，大部分中小企业的信息化都是一个循序渐进的过程，在企业的不同阶段，对相关硬件和软件产品的需求也有所区别，这就类似于一个“分期付款”的过程，因此要选择目前比较适合自己的软件，并且价格不是非常昂贵，且软件可以不断升级，时刻适应您不断变化的需求。

2、实施周期短

对于企业来说，时间就是金钱，时间就是效益，面对瞬息万变的市场和白热化的激烈竞争，管理软件项目的实施周期越长，意味着企业所要承担的风险也越大。因此为了尽可能地防范风险，您要选择开发项目的实施周期尽可能短的管理软件。

3、收益回报快

投入总是为了看到产出，企业在管理软件项目实施之后，管理软件能够在较短时间体现出明显收益，真正起到“立竿见影”的效果。

4、个性需求多

不同行业、不同规模的企业，对管理软件产品的需求自然也会有所不同。这就需要您选择的软件供应商有非常好的个性化实施能力，并且可以与您保持良好的沟通，给您提供完善的服务。

5、操作人性化

企业中员工大都只会简单的电脑操作，不可能人人都是电脑高手，因此在实际操作过程中，管理软件应当具备交互界面友好、可操作性强、设计人性化、健壮性和容错性高等特点，这样才能让您的员工只需要通过简单的系统培训，甚至根本不需要培训就能轻松上手。

6、高度稳定性

在这个数字化、信息化的社会，一旦管理软件在实施过程中出现问题，将会给企业带来难以估量的巨大损失。所以如果管理软件的稳定性得不到保障，就算价格再怎么便宜，也是绝对不可取的。

7、技术支持好

在企业管理软件项目的实施，以及后期维护的过程中，都有可能遇到各式各样的问题，这就要求软件供应商的技术服务人员要具备较强的技术水平和出色的响应速度，能够通过电话指导、Email 邮件、上门服务等手段为企业快速解决问题，缩短不必要的等待时间。

8、能按需应变

企业的业务、人员、部门不可能是一成不变的，所以这就要求管理软件能够做到“按需应变”，根据企业的变化情况做出相应的灵活调整，可以及时快速的适应企业的管理。

四、.如何购买系统

(一) 购买流程

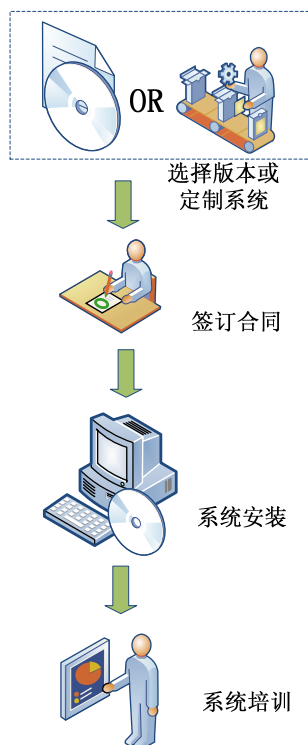

1、选择版本或定制系统

数博超级商人(S5)分为标准版和专业版，其中标准版中有方便、快捷、完整的进销存功能，而专业版中除包含了标准版中的全部功能外还具备了精准实用的财务功能。用户可按实际需要选择适合的版本。

数博商业智能(BI)支持 S6 系列的 10、13、16 版本的数据库，用户可选择对应 S6 系列的版本。若用户需要正对其他应用程序的数据库，或是其他数据进行分析可定制该系统。

2、签订合同

数博软件机构将会为客户提供完整的购买合同。

3、系统安装

数博软件机构将会安排专业的技术人员为客户现场安装，保证系统当天就能使用。

4、系统培训

系统安装完成后，数博机构会指定专业人员对系统的操作流程、日常使用维护进行培训。

（二）订购方式

数博软件在全国各主要城市均设有专门的销售和服务网络。用户可直接和各地驻办事处或分公司以及代理商联系购买。

电话订购： 咨询热线： 0755-25884588

商务传真： 0755-86016472

在线 QQ： 1375990845、1299862285、1263240134

（三）如何联系我们

数博软件在全国各主要城市均设有专门的销售和服务网络如下：

1. 联系方式

- 办公时间： 周一至周五 早 8：30——下午 5：30
- 公司总机： 0755-25884588、86016620
- 商务传真： 0755-86016472
- 公司地址： 深圳市南山区高新科技园北区华瀚创新园 A 座 4 楼 402-405
- 邮 编： 518057

2. 全国服务网络示意图



2. 中国大陆营销服务机构

编号	机构名称	机构信息
SZ-0	深圳数博软件	地址：深圳市南山区高新科技园北区华瀚创新园 A 座 4 楼 402-405 邮编：518057 电话：0755-25884588、86016620 传真：0755-86016472
SZ-1	深圳分支机构	地址：深圳市岗厦彩虹大厦彩荟阁 19H 邮编：518057 电话：0755-82970430、83463252 传真：0755-82970430
YN-0	昆明数博兰德科技	地址：云南昆明高新开发区 863 软件孵化器（科医路 176 号） 邮编：850106 电话：0871-8324950、8324502 传真：0871-8324481
YN-1	云南分支机构	地址：云南昆明高新开发区 863 软件孵化器（科医路 176 号） 邮编：850106 电话：0871-8324950、8324502 传真：0871-8324481
BJ	北京分公司	地址：北京市朝阳区北苑路 13 号院领地 Office 大厦 1 号楼 A 座 1301 室 邮编：100107 电话：010-51660615 传真：010-51660615

SH	上海分支机构	地址：上海市闸北区中山北路 198 号申航大厦 1903 室 邮编：200070 电话：021-61396171、61396172、61396173、61396175 传真：021-61396176
GZ	广州分支机构	地址：广州市天河区中山大道 275 号之二 1601 室 邮编：510665 电话：020-38265600、38265700、38265611 传真：020-38265611
XM	厦门分支机构	地址：福建省厦门市嘉禾路 303 号 16C(宝龙中心) 邮编：361012 电话：0592-5099651、5099652 传真：0592-5099651
HZ	杭州分支机构	地址：杭州市天目山 224 号中融城市花园 4 栋二单元 402 室 邮编：310007 电话：0571-85025505 传真：0571-85025232
WH	武汉分支机构	地址：武汉市武昌区丁字桥路城市印象 2 栋一单元 802 邮编：430070 电话：027-87718100 传真：027-87718085
ZL	大连分支机构	地址：大连市沙河口区民权街 350 号宝发金钻大厦 1108 室 邮编：110621 电话：0411-84526557 传真：0411-84526557